

Espace Gerbier



13 chambres sur 2 étages de 1 à 6 personnes (sur le thème des sucres et de la flore locale), chambre PMR tout handicap : terrasse et cuisinette pour petit déjeuner, avec vue à couper le souffle.



5, route du Bleyne - **Sainte-Eulalie**

04 75 88 65 72

resa.emga@adsea07.org

<https://www.montagnedardeche.com/hebergement-collectif/espace-gerbier-43913/>

Capacité : Capacité totale : 47 personne(s) | Nombre de chambre(s) : 13 **Ouvertures :** Toute l'année le mardi, mercredi, jeudi et dimanche à partir de 12h. Le vendredi et samedi à partir de 12h et à partir de 19h. **Tarifs :** Nuitée : de 35 à 95 € Petit-déjeuner : 10 € (5€ / enfants) Demi-pension (/ pers.) : 25 € Demi-pension enfant : 19 € Pension complète (/ pers.) : 45 € Pension complète enfant : 34 € Animaux : 10 € Taxe de séjour : 0,80 €.

Gîte d'étape communal : L'abri



Situé sur la montagne ardéchoise, à 9 km du célèbre Mont Gerbier-de-Jonc, le gîte d'étape des Sagnes est idéalement placé au carrefour de chemins de randonnées GR 73 et GR 426.



57 Rue des Ecoles - **Sagnes-et-Goudoulet**

04 75 64 70 70

contact@gites-de-france-ardeche.com

<https://www.montagnedardeche.com/hebergement-collectif/gite-detape-communal-labri-2995/>

Capacité : Capacité totale : 12 personne(s) **Ouvertures :** Du 10/01/2026 au 08/01/2027 tous les jours. **Tarifs :** Nuitée : 17,80 € Semaine : 119 € Week-end : 34 €.

Gîte de groupe Château des éperviers



Gîte de groupe de 15 à 30 personnes en pleine nature, ressourçant et dépaysant. Gestion libre ou prestation traiteur. Accès au gîte par un chemin de terre sur 3 km.



Lieu dit Le Château des épervi - **Saint-Cirgues-en-Montagne**

04 75 64 70 70

contact@gites-de-france-ardeche.com

<https://www.montagnedardeche.com/hebergement-collectif/gite-de-groupe-chateau-des-eperviers-6326/>

Capacité : Capacité totale : 30 personne(s) | Nombre de chambre(s) : 9 **Tarifs :** Du 01/01 au 31/12/2026 Nuitée : de 25 à 40 € Petit-déjeuner : de 6 à 10 € Semaine : de 17 à 25 €. Du 01/01 au 31/12/2027 Nuitée : de 25 à 40 € Petit-déjeuner : de 6 à 10 € Semaine : de 17 à 25 €. Taxe de séjour : oui Charges en supplément selon les périodes.

Gîte d'étape - Le Chavadou



Le gîte d'étape du col de la Chavade est situé sur le GR7. Il culmine à 1266m d'altitude sur la commune d'Astet : chambres, dortoirs et abri pour les ânes. Le restaurant sera à votre disposition le soir. Transport de bagages et grande capacité d'accueil.

Col de la Chavade - **Astet**

07 60 71 02 38

<https://www.montagnedardeche.com/hebergement-collectif/le-chavadou-gite-detape-22341/>

Capacité : Capacité totale : 14 personne(s) | Nombre de chambre(s) : 3 **Ouvertures :** Du 20/04 au 20/09/2026 tous les jours. **Tarifs :** Demi-pension (/ pers.) : 80 € (Inclus : repas du soir, petit déjeuner, draps et serviettes.). Tarif dégressif selon le nombre de pers. Recharge VAE : 3€. Taxe de séjour incluse.

Gîte de groupe du Bez



Gîte de groupe confortable, pouvant accueillir jusqu'à 26 personnes, installé sur le massif du Tanargue. Lieu apprécié pour les loisirs sportifs et ses grands espaces naturels : gorges de la Borne, GR, pêche, sentiers VTT.



4385 Route du Bez - **Saint-Étienne-de-Lugdars**

06 01 98 22 98

thierychampel@gmail.com

<https://www.montagnedardeche.com/hebergement-collectif/gite-de-groupe-du-bez-7550/>

Capacité : Capacité totale : 26 personne(s) | Nombre de chambre(s) : 5 **Ouvertures :** Du 01/01 au 31/12/2026 tous les jours. **Tarifs :** Week-end : de 700 à 800 € (Janvier, février, juillet, août, week-end Pâques, ascension, pentecôte : 800 euros mars, avril, mai juin, septembre, octobre, novembre, décembre : 700 euros tarif spécial pour la période du jour de l'an) Taxe de séjour : 0,80 € (/ nuitée / adulte). Taxe de séjour non incluse.

Gîte d'étape Le Rousset du Lac



Le gîte d'étape à la ferme du Rousset du lac vous propose un hébergement proche du GR[®]7. Plusieurs formules vous sont proposées : gestion libre, demi-pension, pique-nique...



6600 route de la Fontaulière - **Saint-Cirgues-en-Montagne**

04 75 38 91 92

auberge@roussetdulac.com

<https://www.montagnedardeche.com/hebergement-collectif/gite-detape-le-rousset-du-lac-3114/>

Capacité : Capacité totale : 24 personne(s) | Nombre de chambre(s) : 4 **Ouvertures :** Du 01/01 au 31/12 tous les jours. **Tarifs :** Nuitée : de 17 à 24 € Demi-pension (/ pers.) : de 42 à 49 €.



Gîte d'étape de Bachasson



Nous vous accueillons à l'auberge (16ème siècle), dans une nature préservée. À 800m du Mont Gerbier-de-Jonc et des sources de la Loire, nous mettons à disposition un dortoir de 15 places lit individuel avec possibilité de cuisine, 2 salles de bain.

📍 3899 Route des sources - **Sainte-Eulalie**
☎ 06 08 01 90 06
✉ aubergedebachasson@gmail.com
🌐 <https://www.montagnedardeche.com/hebergement-collectif/gite-detape-de-bachasson-23420/>

Capacité : Capacité totale : 15 personne(s) **Ouvertures** : Du 01/01 au 31/12/2026 tous les jours. Fermetures exceptionnelles les 1er janvier et 25 décembre. **Tarifs** : Nuitée : 27 € Petit-déjeuner : 7,90 € (pris à l'auberge) Taxe de séjour : 0,80 €. A consulter.

Maison Forestière Retrouvance de l'Hubac des Plaines



Réservable en ligne

Vous êtes accueillis dans l'ancienne maison forestière des Chambons, belle bâtisse restaurée entourée de verdure. Elle permet l'accueil des vacanciers ou randonneurs cherchant un lieu privilégié entre la Croix de Bauzon et Saint-Étienne-de-Lugdars.

★
📍 Les Chambons - **Borne**
☎ 04 66 46 69 94
✉ tourisme.stlaurent@montagnedardeche.com
🌐 <https://www.montagnedardeche.com/hebergement-collectif/maison-forestiere-retrouvance-de-lhubac-des-plaines-2260/>

Capacité : Capacité totale : 15 personne(s) | Nombre de chambre(s) : 5 **Ouvertures** : Du 01/01 au 31/10/2026 tous les jours. Ouvert 24h/24. **Tarifs** : À partir de 500 € / 2 nuits Ménage obligatoire : 120 € Tarifs préférentiels pour les partenaires ONF.

Gîte d'étape BETHEL



Location en gîte d'étape à partir d'une personne ou possibilité de louer tout l'étage pour famille ou petit groupe. Espaces collectifs (cuisine équipée, salle à manger, 3 douches à l'italienne, 3 lavabos, 2 WC) et 5 chambres. Lit bébé et lit pliant.

🐾 ★★
📍 50 rue de l'école - **Lachamp-Raphaël**
☎ 06 01 76 91 97
🌐 <https://www.montagnedardeche.com/hebergement-collectif/gite-detape-bethel-31950/>

Capacité : Capacité totale : 10 personne(s) | Nombre de chambre(s) : 5 **Ouvertures** : Du 15/05 au 15/10/2026 tous les jours. **Tarifs** : Nuitée : de 22 à 25 € Petit-déjeuner : 6 € Animaux : 5 €. 1 sem. : -10% / 2 sem. : -20% 3 semaines : -30 %. Taxe de séjour non incluse.

Gîte d'étape « La Louissette »



Pour randonneurs en quête d'authenticité et amoureux de la nature. Accueil à la nuitée dans une ferme du 19ème siècle, partagée entre voyageurs. Prê pour chevaux/ânes. Proximité GR®P Tour de la Montagne Ardéchoise, PR, GR® de Pays, rivière, tourbières ...

🐾
📍 11 rue du lavoir - **Issanlas**
☎ 06 84 67 99 51
✉ cabriou07@gmail.com
🌐 <https://www.montagnedardeche.com/hebergement-collectif/gite-detape-la-louissette-2455/>

Capacité : Capacité totale : 11 personne(s) | Nombre de chambre(s) : 2 **Ouvertures** : Du 23/05 au 28/09/2026 tous les jours. Ouvert 24h/24. **Tarifs** : Nuitée : de 24 à 25,50 € (Prix par personne (adulte/enfant de plus de 3 ans)) Petit-déjeuner : 6 € (Petit-déjeuner paysan à base de produits maison (adulte/enfant de plus de 3 ans)) Animaux : 4,50 € (Pension par âne/cheval (Gratuit pour chiens, chats et poissons rouges)). Gratuit pour les moins de 3 ans. Possibilité de séjour... "Découverte : fabrication du fromage à la méthode d'autrefois". Nous contacter pour plus

Gîte d'étape - Le Prétaiboire

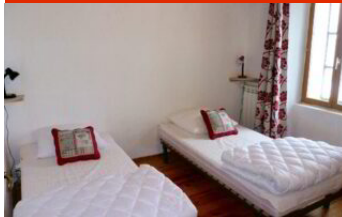

L'ancien Relais Postal a retrouvé son nom, « Le Prétaiboire ». Aujourd'hui, c'est un gîte d'étape en demi-pension, idéal pour les amoureux de la montagne. Situé à proximité des lacs et des forêts, nombreuses possibilités d'activités. Accueil cyclistes.

📍 2727, route d'Usclades - **Usclades-et-Rieurtord**
☎ 06 82 05 84 84
✉ gites@lepretaiboire.fr
🌐 <https://www.montagnedardeche.com/hebergement-collectif/gite-detape-le-pretaiboire-7906/>

Capacité : Capacité totale : 12 personne(s) | Nombre de chambre(s) : 5 **Ouvertures** : Du 01/01 au 31/12 tous les jours. **Tarifs** : Demi-pension (/ pers.) : à partir de 51 € (Adulte dortoir 51€ Adulte chambre 56€) Demi-pension enfant : à partir de 44 € (Enfant -10 dortoir 44€ Enfant -10 chambre 49€). Tarif pique-nique : 9€.

Gîte d'étape - Au Chat Bleu



Le gîte d'étape du Chat Bleu est aménagé sur 3 niveaux dans une ancienne bâtisse traditionnelle, au cœur du village thermal. Le GR72, qui relie l'Ardèche à la Lozère, passe devant la porte, tandis que les GR7 et GR70 (chemin de Stevenson) sont à proximité

🐾
📍 103 rue du château - **Saint-Laurent-les-Bains**
☎ 06 41 20 23 98
✉ sarjlkrestoration@yahoo.com
🌐 <https://www.montagnedardeche.com/hebergement-collectif/gite-detape-au-chat-bleu-4817/>





Capacité : Capacité totale : 28 personne(s) | Nombre de chambre(s) : 3 **Ouvertures** : Du 17/03 au 09/11/2026 tous les jours. Ouvert 24h/24. **Tarifs** : Nuitée : à partir de 30 € Petit-déjeuner : 10 € Demi-pension (/ pers.) : à partir de 60 € Pension complète (/ pers.) : à partir de 80 €. Nuitée en dortoir (/pers) : 30 €.



La Ferme de Médille



Un lieu magique : maison construite il y a plus de 350 ans au cœur d'un cirque montagneux. Entourée de forêts de hêtres et de sapins, la ferme de Médille est une grande bâtisse en pierres, au toit de lauzes, blottie contre le Mont Mézenc.

-  4 route du pied du Mézenc - **La Rochette**
-  06 89 43 40 73
-  info@medille.com
-  <https://www.montagnedardeche.com/hebergement-collectif/la-ferme-de-medille-56109/>

Capacité : Capacité totale : 7 personne(s) | Nombre de chambre(s) : 2 **Ouvertures** : Du 01/01 au 31/12 tous les jours. **Tarifs** : Demi-pension (/ pers.) : 55 €. Draps et serviettes de toilette en supplément : 6€ Pique-nique : 10€ Pension âne/cheval : 8€.

