

**Gîte d'étape - Le Chavadou**



Le gîte d'étape du col de la Chavade est situé sur le GR7. Il culmine à 1266m d'altitude sur la commune d'Astet : chambres, dortoirs et abri pour les ânes. Le restaurant sera à votre disposition le soir. Transport de bagages et grande capacité d'accueil.

📍 Col de la Chavade - **Astet**

☎ 07 60 71 02 38

🌐 <https://www.montagnedardeche.com/hebergement-collectif/le-chavadou-gite-detape-22341/>

**Capacité** : Capacité totale : 14 personne(s) | Nombre de chambre(s) : 3 **Ouvertures** : Du 20/04 au 20/09/2026 tous les jours. **Tarifs** : Demi-pension (/ pers.) : 80 € (Inclus : repas du soir, petit déjeuner, draps et serviettes.). Tarif dégressif selon le nombre de pers. Recharge VAE : 3€. Taxe de séjour incluse.

**Gîte d'étape Le Rousset du Lac**



Le gîte d'étape à la ferme du Rousset du lac vous propose un hébergement proche du GR®7. Plusieurs formules vous sont proposées : gestion libre, demi-pension, pique-nique...

📍 6600 route de la Fontaulière - **Saint-Cirgues-en-Montagne**

☎ 04 75 38 91 92

✉ [auberge@roussetdulac.com](mailto:auberge@roussetdulac.com)

🌐 <https://www.montagnedardeche.com/hebergement-collectif/gite-detape-le-rousset-du-lac-3114/>

**Capacité** : Capacité totale : 24 personne(s) | Nombre de chambre(s) : 4 **Ouvertures** : Du 01/01 au 31/12 tous les jours. **Tarifs** : Nuitée : de 17 à 24 € Demi-pension (/ pers.) : de 42 à 49 €.

**Gîte d'étape « La Louissette »**



Pour randonneurs en quête d'authenticité et amoureux de la nature. Accueil à la nuitée dans une ferme du 19ème siècle, partagée entre voyageurs. Pré pour chevaux/ânes. Proximité GR®P Tour de la Montagne Ardéchoise, PR, GR® de Pays, rivière, tourbières ...

📍 11 rue du lavoir - **Issanlas**

☎ 06 84 67 99 51

✉ [cabriou07@gmail.com](mailto:cabriou07@gmail.com)

🌐 <https://www.montagnedardeche.com/hebergement-collectif/gite-detape-la-louissette-2455/>

**Capacité** : Capacité totale : 11 personne(s) | Nombre de chambre(s) : 2 **Ouvertures** : Du 23/05 au 28/09/2026 tous les jours. Ouvert 24h/24. **Tarifs** : Nuitée : de 24 à 25,50 € (Prix par personne (adulte/enfant de plus de 3 ans)) Petit-déjeuner : 6 € (Petit-déjeuner paysan à base de produits maison (adulte/enfant de plus de 3 ans)) Animaux : 4,50 € (Pension par âne/cheval (Gratuit pour chiens, chats et poissons rouges)). Gratuit pour les moins de 3 ans. Possibilité de séjour... "Découverte : fabrication du fromage à la méthode d'autrefois". Nous contacter pour plus

**Gîte d'étape communal : L'abri**



Situé sur la montagne ardéchoise, à 9 km du célèbre Mont Gerbier-de-Jonc, le gîte d'étape des Sagnes est idéalement placé au carrefour de chemins de randonnées GR 73 et GR 426.

📍 57 Rue des Ecoles - **Sagnes-et-Goudoulet**

☎ 04 75 64 70 70

✉ [contact@gites-de-france-ardeche.com](mailto:contact@gites-de-france-ardeche.com)

🌐 <https://www.montagnedardeche.com/hebergement-collectif/gite-detape-communal-labri-2995/>

**Capacité** : Capacité totale : 12 personne(s) **Ouvertures** : Du 10/01/2026 au 08/01/2027 tous les jours. **Tarifs** : Nuitée : 17,80 € Semaine : 119 € Week-end : 34 €.

**Gîte d'étape de Bachasson**



Nous vous accueillons à l'auberge (16ème siècle), dans une nature préservée. À 800m du Mont Gerbier-de-Jonc et des sources de la Loire, nous mettons à disposition un dortoir de 15 places lit individuel avec possibilité de cuisine, 2 salles de bain.

📍 3899 Route des sources - **Sainte-Eulalie**

☎ 06 08 01 90 06

✉ [aubergedebachasson@gmail.com](mailto:aubergedebachasson@gmail.com)

🌐 <https://www.montagnedardeche.com/hebergement-collectif/gite-detape-de-bachasson-23420/>

**Capacité** : Capacité totale : 15 personne(s) **Ouvertures** : Du 01/01 au 31/12/2026 tous les jours. Fermetures exceptionnelles les 1er janvier et 25 décembre. **Tarifs** : Nuitée : 27 € Petit-déjeuner : 7,90 € (pris à l'auberge) Taxe de séjour : 0,80 €. A consulter.

**Gîte d'étape - Le Prétaiboire**

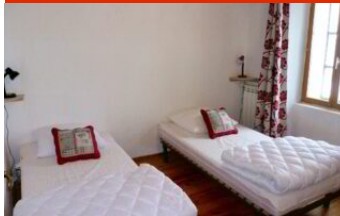

L'ancien Relais Postal a retrouvé son nom, « Le Prétaiboire ». Aujourd'hui, c'est un gîte d'étape en demi-pension, idéal pour les amoureux de la montagne. Situé à proximité des lacs et des forêts, nombreuses possibilités d'activités. Accueil cyclistes.

📍 2727, route d'Usclades - **Usclades-et-Rieutord**

☎ 06 82 05 84 84

✉ [gites@lepretaboire.fr](mailto:gites@lepretaboire.fr)

🌐 <https://www.montagnedardeche.com/hebergement-collectif/gite-detape-le-pretaboire-7906/>

**Capacité** : Capacité totale : 12 personne(s) | Nombre de chambre(s) : 5 **Ouvertures** : Du 01/01 au 31/12 tous les jours. **Tarifs** : Demi-pension (/ pers.) : à partir de 51 € (Adulte dortoir 51€ Adulte chambre 56€) Demi-pension enfant : à partir de 44 € (Enfant - 10 dortoir 44€ Enfant -10 chambre 49€). Tarif pique-nique : 9€.



**Gîte d'étape BETHEL**



Location en gîte d'étape à partir d'une personne ou possibilité de louer tout l'étage pour famille ou petit groupe. Espaces collectifs (cuisine équipée, salle à manger, 3 douches à l'italienne, 3 lavabos, 2 WC) et 5 chambres. Lit bébé et lit pliant.



50 rue de l'école - **Lachamp-Raphaël**

06 0176 9197

<https://www.montagnedardeche.com/hebergement-collectif/gite-detape-bethel-31950/>

**Capacité :** Capacité totale : 10 personne(s) | Nombre de chambre(s) : 5 **Ouvertures :** Du 15/05 au 15/10/2026 tous les jours. **Tarifs :** Nuitée : de 22 à 25 € Petit-déjeuner : 6 € Animaux : 5 €. 1 sem. : -10% / 2 sem. : -20% 3 semaines : -30 %. Taxe de séjour non incluse.

**Gîte d'étape – Au Chat Bleu**



Le gîte d'étape du Chat Bleu est aménagé sur 3 niveaux dans une ancienne bâtisse traditionnelle, au cœur du village thermal. Le GR72, qui relie l'Ardèche à la Lozère, passe devant la porte, tandis que les GR7 et GR70 (chemin de Stevenson) sont à proximité



103 rue du château - **Saint-Laurent-les-Bains**

06 4120 2398

sarljkrestauration@yahoo.com

<https://www.montagnedardeche.com/hebergement-collectif/gite-detape-au-chat-bleu-4817/>

**Capacité :** Capacité totale : 28 personne(s) | Nombre de chambre(s) : 3 **Ouvertures :** Du 17/03 au 09/11/2026 tous les jours. Ouvert 24h/24. **Tarifs :** Nuitée : à partir de 30 € Petit-déjeuner : 10 € Demi-pension (/ pers.) : à partir de 60 € Pension complète (/ pers.) : à partir de 80 €. Nuitée en dortoir (/pers) : 30 €.

**La Ferme de Médille**



Un lieu magique : maison construite il y a plus de 350 ans au cœur d'un cirque montagneux. Entourée de forêts de hêtres et de sapins, la ferme de Médille est une grande bâtisse en pierres, au toit de lauzes, blottie contre le Mont Mézenc.



4 route du pied du Mézenc - **La Rochette**

06 89 43 40 73

info@medille.com

<https://www.montagnedardeche.com/hebergement-collectif/la-ferme-de-medille-56109/>

**Capacité :** Capacité totale : 7 personne(s) | Nombre de chambre(s) : 2 **Ouvertures :** Du 01/01 au 31/12 tous les jours. **Tarifs :** Demi-pension (/ pers.) : 55 €. Draps et serviettes de toilette en supplément : 6 € Pique-nique : 10 € Pension âne/cheval : 8 €.

