

Où dormir ?

En Montagne d'Ardèche

2026

Nos brochures numériques →



Destination MONTAGNE D'ARDÈCHE

Changez d'air !

HAUTE-LOIRE

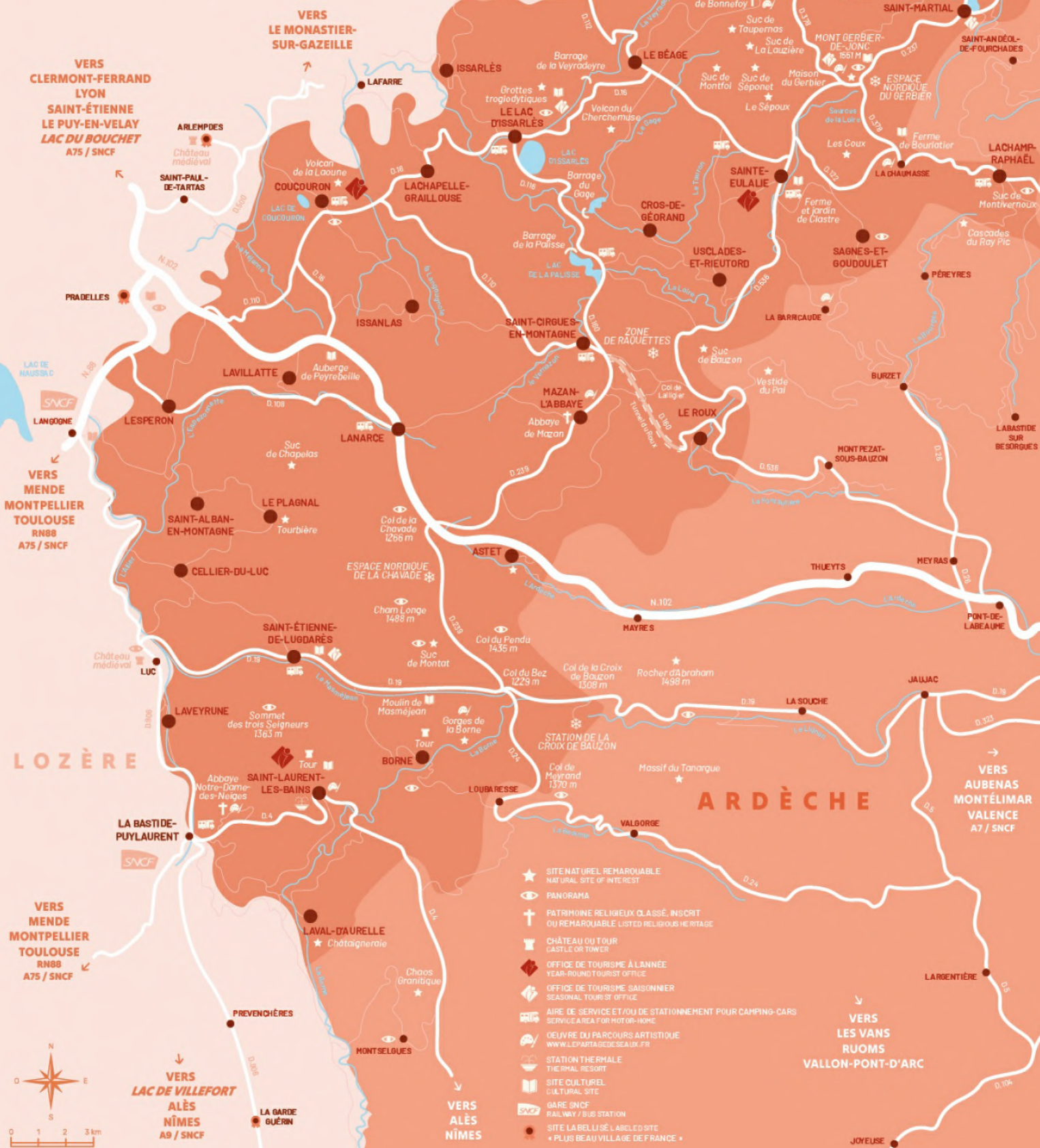

- ★ SITE NATUREL REMARQUABLE
NATURAL SITE OF INTEREST
- ☆ PANORAMA
- ✝ PATRIMOINE RELIGIEUX CLASSÉ, INSCRIT
OU REMARQUABLE LISTED RELIGIOUS HERITAGE
- 🏰 CHÂTEAU OUTOUR
CASTLE OR TOWER
- 🏠 OFFICE DE TOURISME À L'ANNÉE
YEAR-ROUND TOURIST OFFICE
- 🏠 OFFICE DE TOURISME SAISONNIER
SEASONAL TOURIST OFFICE
- 🚐 AIRE DE SERVICE ET/OU DE STATIONNEMENT POUR CAMPING-CARS
SERVICE AREA FOR MOTOR-HOME
- 🎨 ŒUVRE DU PARCOURS ARTISTIQUE
WWW.LEPARTAGEDESEAUX.FR
- 🏖️ STATION THERMALE
THERMAL RESORT
- 📖 SITE CULTUREL
CULTURAL SITE
- 🚉 GARE SNCF
RAILWAY / BUS STATION
- 🌳 SITE LA BELLE SÉLECTION
+ PLUS BEAU VILLAGE DE FRANCE +





Sommaire

Hébergements locatifs classés/labellisés

Hébergements non classés/en cours

Hôtels/Chambres d'Hôtes/Hébergements insolites

Campings/Aires de camping-car

Hébergements de groupe/Gîtes d'étape

Infos pratiques

Brochure réalisée par le service communication de l'Office de Tourisme Montagne d'Ardèche, présentant les partenaires recensés à date de mai 2026.

Tout hébergement du territoire est soumis à la taxe de séjour.

Document non exhaustif : informations à titre indicatif et sous réserve de modification éventuelles. N'hésitez pas à contacter directement le prestataire ou à retrouver l'intégralité des prestations, les tarifs détaillés et la mise à jour de l'offre sur : www.montagnedardeche.com/hebergements

Labels



Le label Accueil vélo permet d'attester de la qualité de l'accueil réservé aux cyclistes en itinérance, à savoir : la proximité d'un itinéraire vélo à moins de 5 km d'un itinéraire ; l'accès à des équipements adaptés aux cyclistes : abri vélo sécurisé, kit de réparation ; des informations et conseils ; des services dédiés aux cyclistes.



Accueil Paysan est une association qui rassemble des paysans et des acteurs ruraux, qui mettent en place un accueil touristique, pédagogique et social dans le but de continuer à vivre décemment sur leurs terres. Ce réseau propose des hébergements, de la restauration et des activités.



Le Bib Gourmand du Guide Michelin est, depuis 1997, le label qui récompense les restaurants offrant le meilleur rapport qualité-prix (en proposant des repas complets à des prix contenus).



Bienvenue à la ferme est le premier réseau de vente directe de produits fermiers et de tourisme à la ferme. Vente de produits fermiers, restauration (ferme-auberge, goûter/casse-croûte), séjours (chambre d'hôtes, gîte rural, campings) et loisirs à la ferme (visite de la ferme, ferme pédagogique...).



Clévacances délivre une notation aux locations saisonnières en fonction du niveau de confort et de leur qualité. Parmi les types d'hébergements classés par le label, on retrouve des logements meublés de tourisme, des maisons, des chalets, des gîtes, des résidences de vacances, des appartements, des chambres d'hôtes et des hébergements insolites.



Le label Ecogîte, créé en 2003, est une qualité environnementale globale des structures de tourisme rural. Les hébergements concernent, qu'ils se situent ou non dans des parcs naturels, des gîtes ruraux, chambres d'hôtes, gîtes d'étape et de séjour, campings, labellisés Gîtes de France.



« Gîtes de France® » est une marque et un label (reconnu par le Ministère du Tourisme) spécialisée sur le segment bien spécifique de « l'accueil chez l'habitant et par l'habitant » (gîtes et maisons d'hôtes). Il agréé des hébergements en leur accordant un classement en « épis » sur 5 niveaux.



Le label LOGIS HOTELS réunit des hôtels-restaurants autour d'un concept de qualité d'accueil, d'authenticité et de découverte des terroirs. Il vous offre la garantie d'un séjour de qualité dans le respect des traditions régionales et d'une restauration faite maison à base de produits locaux et de saison.

Services



Cartes bancaires acceptées



Tickets restaurants acceptés



Chèques vacances acceptés



Bon CAF acceptés



Accessible aux PMR



Parking



Animaux autorisés (avec supplément)



Garage



Animaux autorisés



Restauration



Animaux non autorisés



Table d'hôtes



Jeux pour enfants



Terrasse



Borne de services camping-cars



Aire de services camping-cars



Wifi



Barbecue



Climatisation



Cheminée



Piscine



Piscine couverte



Piscine chauffée



Piscine couverte chauffée



Équipement bien-être (spa, jacuzzi, hammam, etc)



Epi (Gîtes de France)



Étoile



Clé (Clévacances)

Hébergements locatifs classés / labellisés



LE PETIT CHALET

593 route de Chanéac - 07310 Borée



Meublé et Gîte

Chalet situé à 1 200 mètres d'altitude, blotti entre le mont Mézenc et le mont Gerbier-de-Jonc. Cet authentique chalet en rondins de bois est prêt à vous accueillir pour votre séjour. Panorama exceptionnel. Domaine skiable des Estables à proximité.

1 ch., 4 pers.

☎ 06 86 01 33 89

@ marionrene@wanadoo.fr

TARIFS à titre indicatif

Semaine : de 330 à 400 €

GÎTE FERME TROGLODYTE DANS UN ÉCRIN DE NATURE

1286 route du Gerbier de Jonc - 07310 Borée



Meublé et Gîte

Ancienne ferme insolite du 18ème siècle, entièrement rénovée avec des matériaux écologiques. Cette bâtisse est située en plein cœur du massif du Gerbier-Mézenc.

3 ch., 6 pers.

🌐 www.airbnb.fr

TARIFS à titre indicatif

À consulter.



Du 01/01 au 31/12/2026 tous les jours.

Du 01/01 au 31/12/2026 tous les jours.

GÎTE DE LA PENSION

33 chemin de la pension - 07510 Cros-de-Géorand



Meublé et Gîte

Gîte au cœur d'un village du plateau ardéchois, idéal en famille ou entre amis. Proche du lac d'Issarlès et du Mont Gerbier-de-Jonc. Été comme hiver, profitez d'un séjour nature dans un cadre magnifique.

3 ch., 6 pers.

☎ 06 23 10 63 84

@ mimou2978@hotmail.com

TARIFS à titre indicatif

Payant

GÎTE N°1

22 route de la Lebouze - 07510 Cros-de-Géorand



Meublé et Gîte

Une atmosphère lumineuse règne dans cette maison ancienne. Grâce à son confort simple et chaleureux, ce gîte aménagé au premier étage est parfait pour des vacances en famille ou entre amis. Avis aux amoureux de la montagne et des lacs !

2 ch., 4 pers.

☎ 04 75 38 94 64

@ contact@crosdegeorand.fr

🌐 www.crosdegeorand.fr/

TARIFS à titre indicatif

3 nuits : 215 €

Week-end : 160 €

Semaine : 320 €

Du 01/01 au 31/12/2026 tous les jours.



Du 01/01 au 31/12/2026 tous les jours.

GÎTE N°2

22 route de la Lebouze - 07510 Cros-de-Géorand

**Meublé et Gîte**

Pour les amoureux de la montagne et des lacs. Ce gîte simple et cosy est aménagé au premier étage de l'ancien presbytère. Une atmosphère lumineuse règne dans cette maison traditionnelle orientée plein sud.

2 ch., 5 pers.

☎ 04 75 38 94 64

@ contact@crosdegeorand.fr

🌐 www.crosdegeorand.fr/

TARIFS à titre indicatif

3 nuits : 215 €

Week-end : 160 €

Semaine : 320 €



Du 01/01 au 31/12/2026 tous les jours.

GÎTE CHEZ LA MARGUERITE - BETHEL

50 rue de l'école - 07530 Lachamp-Raphaël

**Meublé et Gîte**

Situé au rez-de-chaussée, cet espace familial dispose d'une entrée indépendante. Il est composé de deux chambres, d'un séjour salon, d'une cuisine équipée, d'une salle d'eau avec toilettes. Vous pouvez également profiter d'une terrasse et d'une véranda.

2 ch., 5 pers.

☎ 06 01 76 91 97

🌐 gitebethel.wixsite.com/gitebethel

TARIFS à titre indicatif

Nuitée : 60 €

Semaine : de 250 à 400 €



Du 15/05 au 15/10/2026 tous les jours.

GÎTE LA PETITE BORIE

140 chemin de la Petite Borie - 07530 Lachamp-Raphaël

**Meublé et Gîte**

Nous vous accueillons à La Petite Borie. Gîte et chambres d'hôtes, situés à 1330 mètres d'altitude, à 1 km de Lachamp-Raphaël. Au cœur du Parc des Monts d'Ardèche. Nous sommes à 10 minutes du Mont Gerbier-de-Jonc (sources de la Loire).

2 ch., 4 pers.

☎ 04 75 64 70 70

@ contact@gites-de-france-ardeche.com

🌐 www.gites-de-france-ardeche.com/fiche-hebergement-120704.html

TARIFS à titre indicatif

Week-end : de 182 à 275 €

Mid-week : de 254 à 383 €

Semaine : de 364 à 546 €



Du 10/01/2026 au 08/01/2027 tous les jours.

LA PLANQUE

532 chemin des Brunelles - 07510 Cros-de-Géorand

**Meublé et Gîte**

Imaginez. Vous suivez un petit chemin qui vous mène au pied d'une maison, entourée de 20 ha de forêts, prairies et montagne à perte de vue. Vous poussez la porte d'entrée et découvrez un intérieur chaleureux où chaque pièce invite à la détente.

5 ch., 12 pers.

☎ 06 22 35 29 11

@ laplanque.gite@gmail.com

🌐 www.laplanque-ardeche.fr

TARIFS à titre indicatif

Nuitée : à partir de 33 €

Week-end : à partir de 66 €

Semaine : 1 815 €



Du 01/01 au 30/12/2026 tous les jours.

GÎTE CHEZ LA SÉRAPHINE - BETHEL

50 rue de l'école - 07530 Lachamp-Raphaël

**Meublé et Gîte**

Cette suite familiale indépendante de type "loft" est située au 2ème étage. D'une capacité maximale de 5 personnes, elle est équipée de 2 douches, 2 WC et d'un coin cuisine.

1 ch., 5 pers.

☎ 06 01 76 91 97

🌐 gitebethel.wixsite.com/gitebethel

TARIFS à titre indicatif

Nuitée : de 30 à 60 €

Semaine : de 250 à 400 €



Du 15/05 au 15/10/2026 tous les jours.

LA GRANGE DE BLAYE

2591 Route d'Usclades et Rieut - 07450 Sagnes-et-Goudoulet

**Meublé et Gîte**

Des vacances en pleine nature, loin de toute agitation !

3 ch., 6 pers.

☎ 04 75 64 70 70

@ contact@gites-de-france-ardeche.com

🌐 www.gites-de-france-ardeche.com/fiche-hebergement-203702.html

TARIFS à titre indicatif

Week-end : de 290 à 371 €

Mid-week : de 406 à 519 €

Semaine : de 580 à 995 €



Du 10/01/2026 au 08/01/2027 tous les jours.

GÎTE L'ETOILE

80 Rue du Gerbier - 07510 Sainte-Eulalie

**Meublé et Gîte**

Au cœur de la Montagne Ardéchoise, ce gîte est situé à 1200 mètres d'altitude, au cœur du village de Sainte-Eulalie. Nombreuses randonnées pédestres et VTT au départ de la maison. Mont Gerbier-de-Jonc (sources de la Loire) à 5 minutes. Gîte sur 2 niveaux.

3 ch., 8 pers.

☎ 04 75 64 70 70

@ contact@gites-de-france-ardeche.com

🌐 www.gites-de-france-ardeche.com/fiche-hebergement-235700.html

TARIFS à titre indicatif

Week-end : de 190 à 300 €

Mid-week : de 266 à 400 €

Semaine : de 380 à 640 €

*Du 10/01/2026 au 08/01/2027 tous les jours.***CHALET DU PRADEL À LA FERME**

le bourg - Route de Freycenet Lacuche - 43150 Les Estables

**Meublé et Gîte**

A mi-chemin entre Haute-Loire et Ardèche, situé sur le plateau du Mézenc, à 1350 m d'altitude, notre chalet est à 70 mètres du village, avec vue sur les pâturages et monts environnants, nous prendrons plaisir à vous ouvrir les portes de notre étable.

5 ch., 14 pers.

☎ 06 74 99 19 73

@ gite.ferme.estables@gmail.com

🌐 www.gite-ferme-estables.fr/

TARIFS à titre indicatif

Week-end : de 350 à 950 € 2

Semaine : de 500 à 1 450 €

*Du 01/01 au 31/12/2026 tous les jours.***GÎTE LE CHAMBON**

329 route du Chambon - 07310 Saint-Martial

**Meublé et Gîte**

A 1km du lac de Saint-Martial (baignade, pêche, jeux) et à 10 km du Mont Gerbier-de-Jonc, ce joli gîte vous accueille dans un environnement très calme et très préservé.

3 ch., 6 pers.

☎ 04 75 64 70 70

@ contact@gites-de-france-ardeche.com

🌐 www.gites-de-france-ardeche.com/fiche-hebergement-267045.html

TARIFS à titre indicatif

Week-end : 205 €

Mid-week : 287 €

Semaine : de 390 à 735 €

*Du 10/01/2026 au 08/01/2027.***GÎTE LA PORTE DU CHARDONNET**

8 Route du Gerbier de Jonc - 43150 Les Estables

**Meublé et Gîte**

Au cœur du village et au pied du Mont Mézenc, Cathy et Bernard, éleveurs, vous accueillent dans leur gîte situé au rez-de-chaussée de leur maison. La station de ski des Estables vous permettra de profiter de nombreuses activités de pleine nature.

2 ch., 5 pers.

☎ 06 74 99 19 73

@ gite.ferme.estables@gmail.com

🌐 www.gite-ferme-estables.fr/

TARIFS à titre indicatif

Week-end : 260 €

Semaine : de 370 à 450 €

*Du 01/01 au 31/12/2026 tous les jours.*

Hébergements locatifs classés / labellisés



FERME DE MONTMOULARD - GÎTE LA SOURCE

40 impasse de Montmoulard - 07470 Coucouron



Meublé et Gîte

À 1,5 km du lac de Coucouron, à proximité de la ferme, un joli chalet de montagne indépendant et très chaleureux vous attend. Baignade, pédalo et paddle disponibles sur le lac de Coucouron. Rencontre avec les chèvres vers 18h30. Transformation fromagère.

2 ch., 6 pers.

☎ 06 50 58 47 51

☎ 04 66 46 14 00

@ roland.nadine@club-internet.fr

🌐 montmoulard.free.fr

TARIFS à titre indicatif

Week-end : 198 €

Mid-week : 277 €

Semaine : de 393 à 518 €



Du 01/01 au 31/12/2026 tous les jours.

FERME DE MONTMOULARD - GÎTE LES TOURTERELLES

1045 Route du lac d'issarles - montmoulard - 07470 Coucouron



Meublé et Gîte

A 1,5 km du lac de Coucouron, à proximité de la ferme équestre, 2 jolis chalets de montagne indépendants, très chaleureux. Pédalo au lac de Coucouron. Nous vous ferons découvrir la vie à la ferme. Transformation fromagère à la ferme, vente directe.

2 ch., 6 pers.

☎ 04 75 64 70 70

@ contact@gites-de-france-ardeche.com

🌐 www.gites-de-france-ardeche.com/fiche-hebergement-71032.html

TARIFS à titre indicatif

Week-end : de 198 à 201 €

Mid-week : de 277 à 281 €

Semaine : de 396 à 518 €



Du 10/01/2026 au 08/01/2027 tous les jours.

GÎTE AUX 4 SAISONS

2 Rue Seigne Longe - 07470 Coucouron



Meublé et Gîte

Cette maison de campagne, ancienne ferme avec partie habitation de 90 m² entièrement rénovée, se situe à 1,5 km du centre, village dynamique avec de nombreux commerces et services (supérette, boulanger, boucher, médecin, pharmacie, etc.).

3 ch., 6 pers.

☎ 06 82 33 63 14

☎ 06 87 81 31 72

@ sebastien.deldon@outlook.fr

TARIFS à titre indicatif

Nuitée : de 90 à 120 €

Semaine : de 550 à 690 €



Du 01/01 au 30/12/2026 tous les jours.

GÎTE DU RANC SEC

67 route de Villeverte - 07470 Coucouron



Meublé et Gîte

Au village de Coucouron, cet appartement en rez-de-chaussée, situé dans une maison, dispose d'une véranda et se trouve à proximité du lac de baignade. Idéal pour une étape découverte, il vous permettra d'explorer différents sites touristiques etc...

2 ch., 5 pers.

☎ 06 08 96 60 02

☎ 04 66 46 12 70

@ dany.haon@orange.fr

TARIFS à titre indicatif

2 nuits : 120 €

Semaine : de 380 à 420 €



Du 01/01 au 31/12/2026 tous les jours.

GÎTE LES SIMONETS

332 Route du lac d'Issarlès - 07470 Coucouron

**Meublé et Gîte**

Offrez-vous un séjour reposant dans ce joli meublé de plain-pied de 60 m² tout confort situé dans le village. Avec sa chambre indépendante et sa terrasse exposée au sud, il est idéal pour se détendre et profiter pleinement de Coucouron et de ses environs.

1 ch., 4 pers.

☎ 06 27 66 06 43

@ jeremy.masclaux07@gmail.com

TARIFS à titre indicatif

Nuitée : 55 €

Semaine : 420 €



Du 01/01 au 31/12/2026 tous les jours.

GÎTE DES TRANCHOUSES : L'OUSTAL

1080, impasse les Tranchouses - 07660 Issanlas

**Meublé et Gîte**

À 10 min du lac de Coucouron, deux gîtes aménagés dans une ferme traditionnelle du plateau, entièrement restaurée. Accès par un chemin de terre de 400 m. Nichée en pleine nature, la ferme offre calme et dépaysement pour un séjour reposant.

2 ch., 4 pers.

☎ 06 82 39 90 79

☎ 04 66 56 75 54

☎ 04 66 46 17 16

@ rene.baldit@orange.fr

TARIFS à titre indicatif

Semaine : de 450 à 490 €



Du 01/06 au 30/09/2026 tous les jours.

GÎTE LE RETOURNAS 2

927 route Le Retournas - Mezeyrac - 07660 Issanlas

**Meublé et Gîte**

Appartement à 1 200 m d'altitude dans une ferme restaurée, en pleine nature. Ambiance conviviale et accueil familial. Idéal pour se détendre. De nombreux loisirs à proximité pour un séjour ressourçant.

3 ch., 6 pers.

☎ 06 29 59 46 77

☎ 06 16 12 33 42

@ myriamjpdspres@gmail.com

🌐 gitesleretournas.fr

TARIFS à titre indicatif

Semaine : 440 €



Du 04/04 au 31/10/2026 tous les jours.

GÎTE DES TRANCHOUSES : LA GRANGE

1080, impasse les Tranchouses - 07660 Issanlas

**Meublé et Gîte**

À 10 min du lac de Coucouron, deux gîtes aménagés dans une ferme traditionnelle du plateau, entièrement restaurée. Accès par un chemin de terre de 400 m. Nichée en pleine nature, la ferme offre calme et dépaysement pour un séjour reposant.

4 ch., 8 pers.

☎ 06 82 39 90 79

☎ 04 66 56 75 54

☎ 04 66 46 17 16

@ rene.baldit@orange.fr

TARIFS à titre indicatif

Semaine : de 640 à 690 €



Du 01/06 au 30/09/2026 tous les jours.

GÎTE LE RETOURNAS 1

927 Route Le Retournas - Mezeyrac - 07660 Issanlas

**Meublé et Gîte**

Appartement à 1 200 m d'altitude dans une ferme restaurée, en pleine nature. Ambiance conviviale et accueil familial. Idéal pour se détendre. De nombreux loisirs à proximité pour un séjour ressourçant.

3 ch., 6 pers.

☎ 06 29 59 46 77

☎ 06 16 12 33 42

@ myriamjpdspres@gmail.com

🌐 gitesleretournas.fr

TARIFS à titre indicatif

Semaine : 460 €



Du 04/04 au 31/10/2026 tous les jours.

GÎTE LE RETOURNAS 3

927 Route Le Retournas - Mezeyrac - 07660 Issanlas

**Meublé et Gîte**

Appartement à 1 200 m d'altitude dans une ferme restaurée, en pleine nature. Ambiance conviviale et accueil familial. Idéal pour se détendre. De nombreux loisirs à proximité pour un séjour ressourçant.

2 ch., 4 pers.

☎ 06 29 59 46 77

☎ 06 16 12 33 42

@ myriamjpdspres@gmail.com

🌐 gitesleretournas.fr

TARIFS à titre indicatif

Semaine : 430 €



Du 04/04 au 31/10/2026 tous les jours.

GÎTE LE RETOURNAS 4

★★★

927 Route Le Retournas - Mezeyrac - 07660 Issanlas

**Meublé et Gîte**

Charmant appartement au cœur de la nature à 7 km de Coucouron. Cadre parfait pour les familles et les enfants. Ambiance et accueil familial. Nombreux loisirs aux alentours. Détente assurée.

2 ch., 6 pers.

☎ 06 29 59 46 77

☎ 06 16 12 33 42

@ myriamjpdespres@gmail.com

🌐 gitesleretournas.fr

TARIFS à titre indicatif

Semaine : 475 €



Du 04/04 au 31/10/2026 tous les jours.

GÎTE LE RETOURNAS 6

★★

927 Route Le Retournas - Mezeyrac - 07660 Issanlas

**Meublé et Gîte**

Au cœur de la nature, à 1 km du village, perché à 1200 mètres d'altitude, dans une ancienne ferme restaurée, joli appartement ensoleillé avec vue sur la vallée. Myriam et Jean-Pierre vous accueillent dans une ambiance familiale.

2 ch., 3 pers.

☎ 06 29 59 46 77

☎ 06 16 12 33 42

@ myriamjpdespres@gmail.com

🌐 gitesleretournas.fr

TARIFS à titre indicatif

Semaine : 400 €



Du 04/04 au 31/10/2026 tous les jours.

GÎTES LOUCANTOU : LA FENEÏRA

★★★

30 impasse du Presbytère - Le village - 07470 Issarlès

**Meublé et Gîte**

Beau corps de ferme restauré (XVIIIe s.). La Feneïra : Gîte spacieux et très confortable. Grande terrasse avec vue sur la vallée de la Loire. Terrain clos attenant avec jeux d'enfants. Lac d'Issarlès à 5 min; lac de Coucouron à 20 min. Baignade et randos.

3 ch., 6 pers.

☎ 04 75 64 70 70

@ contact@gites-de-france-ardeche.com

🌐 www.gites-de-france-ardeche.com/fiche-hebergement-106017.html

TARIFS à titre indicatif

Semaine : de 360 à 790 €



Du 10/01 au 18/12/2026 tous les jours.

GÎTE LE RETOURNAS 5

★★★

927 Route Le Retournas - Mezeyrac - 07660 Issanlas

**Meublé et Gîte**

Charmant appartement au cœur de la nature à 7 kms de Coucouron. Cadre parfait pour les familles et les enfants. Ambiance et accueil familial. Détente assurée. Nombreux loisirs aux alentours.

2 ch., 6 pers.

☎ 06 29 59 46 77

☎ 06 16 12 33 42

@ myriamjpdespres@gmail.com

🌐 gitesleretournas.fr

TARIFS à titre indicatif

Semaine : 475 €



Du 04/04 au 31/10/2026 tous les jours.

GÎTE LE RETOURNAS 7 - L'OUSTAL

★★

927 Route Le Retournas - Mezeyrac - 07660 Issanlas

**Meublé et Gîte**

Appartement à 1 200 m d'altitude dans une ferme restaurée, en pleine nature. Ambiance conviviale et accueil familial. Idéal pour se détendre. De nombreux loisirs à proximité pour un séjour ressourçant.

1 ch., 2 pers.

☎ 06 29 59 46 77

☎ 06 16 12 33 42

@ myriamjpdespres@gmail.com

🌐 gitesleretournas.fr

TARIFS à titre indicatif

Semaine : 360 €



Du 04/04 au 31/10/2026 tous les jours.

GÎTES LOUCANTOU : LA FILHIA DI MESTRE

★★★

13 Place du souvenir - 07470 Issarlès

**Meublé et Gîte**

La Filhia di Mestre : respect de l'architecture locale. Gîte de caractère, son jardin vous met aux 1ères loges de la place du village. Vous pourrez vous reposer au coin de sa cheminée en pierre de taille. Baignade dans les lacs et les gorges de la Loire.

2 ch., 4 pers.

☎ 04 75 64 70 70

@ contact@gites-de-france-ardeche.com

🌐 www.gites-de-france-ardeche.com/fiche-hebergement-106019.html

TARIFS à titre indicatif

Semaine : de 290 à 550 €



Du 10/01/2026 au 08/01/2027 tous les jours.

GÎTES LOUCANTOU : LOU VILET

12 Place du souvenir - 07470 Issarlès

**Meublé et Gîte**

Lou Vilet : son jardin douillet plein de charme fera le bonheur des enfants et des amateurs de sieste. Lacs : d'Issarlès à 5mn, de Coucouron à 20 min. Baignade dans les lacs et les gorges de la Loire, circuits VTT, randos. Un seul animal est accepté.

2 ch., 3 pers.

☎ 04 75 64 70 70

@ contact@gites-de-france-ardeche.com

www.gites-de-france-ardeche.com/fiche-hebergement-106020.html

TARIFS à titre indicatif

Semaine : de 295 à 540 €



Du 10/01/2026 au 08/01/2027 tous les jours.

GÎTE DU PIEFAUD

07510 Mazan-l'Abbaye

**Meublé et Gîte**

La ferme du Piefaud vous invite à profiter dans son gîte, de la tranquillité et de la nature qu'offre le plateau ardéchois. Profitez-en pour découvrir les nombreux sites remarquables de l'Ardèche. À la nuitée, possibilité de repas. Parc à chevaux.

2 ch., 6 pers.

☎ 06 40 46 98 49

@ fermedupiefaud@gmail.com

TARIFS à titre indicatif

Nuitée : 87 €

Semaine : 450 €



Du 01/01 au 31/12/2026 tous les jours.

www.montagnedardeche.com/hebergements/meubles-et-gites/



Hébergements locatifs classés / labellisés



LE CHALET DE LA PEYRAMONT

La Peyramont - 07660 Lanarce

★★★



Meublé et Gîte

Chalet neuf tout confort, ensoleillé toute la journée. Situé dans le hameau de La Peyramont, en Ardèche, à la limite de la Lozère et de la Haute-Loire. En pleine nature, il est idéal pour se reposer, se promener et profiter des paysages environnants.

1 ch., 2 pers.

☎ 06 51 84 19 90

☎ 06 21 44 34 71

@ chaletdelapeyramont@gmail.com

TARIFS à titre indicatif

Nuitée : de 60 à 90 €

Week-end : de 120 à 180 €

Semaine : de 400 à 600 €



Du 15/03 au 31/10/2026 tous les jours.

GÎTE DU PRÉS PLOS

145 Chemin des Prés Plos - 07660 Lavillatte

★



Meublé et Gîte

Au cœur des splendides paysages de la Haute-Ardèche, ce havre de paix vous accueille dans un mélange harmonieux de murs en pierre et de confort moderne.

TARIFS à titre indicatif

Semaine : de 385 à 490 €

2 ch., 4 pers.

☎ 04 75 64 70 70

@ contact@gites-de-france-ardeche.com

🌐 www.gites-de-france-ardeche.com/fiche-hebergement-137701.html



Du 31/01 au 27/12/2026 tous les jours.

AU CHANT DE LA FONTAINE - LA BRUYÈRE

128 Route des Lavois - Hameau Les Salelles - 07590 Saint-Laurent-les-Bains-Laval-d'Aurelle

★★★

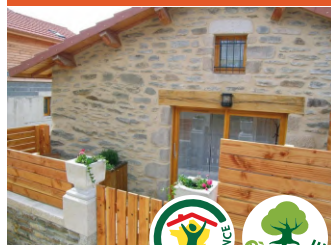

Meublé et Gîte

Niché dans un hameau, en pleine nature, à 5 km des Thermes de Saint-Laurent-les-Bains !

TARIFS à titre indicatif

Week-end : de 190 à 210 €

Mid-week : de 266 à 280 €

Semaine : de 380 à 410 €

1 ch., 4 pers.

☎ 04 75 64 70 70

@ contact@gites-de-france-ardeche.com

🌐 www.gites-de-france-ardeche.com/fiche-hebergement-262702.html



Du 01/01 au 31/12/2026 tous les jours.

AU CHANT DE LA FONTAINE - LA FOUGÈRE

Hameau Les Salelles - 07590 Saint-Laurent-les-Bains-Laval-d'Aurelle

★★★



Meublé et Gîte

Niché dans un hameau, en pleine nature, à 5 km des Thermes de Saint-Laurent-les-Bains !

TARIFS à titre indicatif

Week-end : de 190 à 210 €

Mid-week : de 266 à 280 €

Semaine : de 380 à 410 €

1 ch., 4 pers.

☎ 04 75 64 70 70

@ contact@gites-de-france-ardeche.com

🌐 www.gites-de-france-ardeche.com/fiche-hebergement-262701.html



Du 01/01 au 31/12/2026 tous les jours.

DUPLEX MME BONNEFONT JOSIANE ★★

292 route des Caquets - 07590 Saint-Laurent-les-Bains-Laval-d'Aurelle

**Meublé et Gîte**

Au cœur du village thermal, joli duplex au cœur du village offrant sur 2 niveaux un espace cuisine séjour très lumineux de 25 m².

TARIFS à titre indicatif

Semaine : 350 €
Quinzaine : 600 €
Trois semaines : 800 €

2 ch., 4 pers.

☎ 06 87 56 24 82

@ josiane.bonnefont@laposte.net



Du 28/03 au 05/11/2026 tous les jours.

GÎTE DU PEYROU 1 - MR LOUCHE SERGE ★★

8 passage de l'arceau - 07590 Saint-Laurent-les-Bains-Laval-d'Aurelle

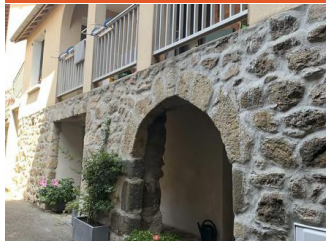
**Meublé et Gîte**

Gîte confortable et bien équipé, situé à seulement 350 mètres des Thermes, avec literie récente et couvertures à disposition pour des nuits reposantes.

TARIFS à titre indicatif

Semaine : 280 €
Quinzaine : 480 €
Trois semaines : 585 €

1 ch., 2 pers.

☎ 06 70 55 94 37

☎ 06 25 05 70 98

@ serge.louche@orange.fr



Du 28/03 au 15/11/2026 tous les jours.

GÎTE DU PEYROU 2 - MR LOUCHE SERGE ★★

63 La Calade - 07590 Saint-Laurent-les-Bains-Laval-d'Aurelle

**Meublé et Gîte**

Gîte confortable et bien équipé, situé à seulement 350 mètres des Thermes, avec literie récente et couvertures à disposition pour des nuits reposantes.

TARIFS à titre indicatif

Semaine : 280 €
Quinzaine : 480 €
Trois semaines : 585 €

1 ch., 2 pers.

☎ 06 70 55 94 37

☎ 06 25 05 70 98

@ serge.louche@orange.fr



Du 28/03 au 15/11/2026 tous les jours.

GÎTE LE PECQUELET - APPARTEMENT 1 ★

16 passage de la double - 07590 Saint-Laurent-les-Bains-Laval-d'Aurelle

**Meublé et Gîte**

Appartement de 37 m² dans une maison de village, rénové et situé à l'étage, au-dessus du restaurant La Vallée. Accès par une petite ruelle tranquille. À 200 m des Thermes. Possibilité d'entrée en cours de semaine.

TARIFS à titre indicatif

Trois semaines : 570 €

1 ch., 2 pers.

☎ 04 66 46 05 11

@ francoise.malcles@orange.fr



Du 01/01 au 31/12/2026 tous les jours.

GÎTE LE PECQUELET - APPARTEMENT 2 ★

16 passage de la double - 07590 Saint-Laurent-les-Bains-Laval-d'Aurelle

**Meublé et Gîte**

Appartement de 37 m² dans une maison de village, rénové et situé à l'étage, au-dessus du restaurant La Vallée. Accès par une petite ruelle tranquille. À 200 m des Thermes. Possibilité d'entrée en cours de semaine.

TARIFS à titre indicatif

Trois semaines : 570 €

1 ch., 2 pers.

☎ 04 66 46 05 11

@ francoise.malcles@orange.fr

GÎTE LE PECQUELET - STUDIO 3 ★

16 passage de la double - 07590 Saint-Laurent-les-Bains-Laval-d'Aurelle

**Meublé et Gîte**

Appartement de 37 m² dans une maison de village, rénové et situé à l'étage, au-dessus du restaurant La Vallée. Accès par une petite ruelle tranquille. À 200 m des Thermes. Possibilité d'entrée en cours de semaine.

TARIFS à titre indicatif

Trois semaines : 570 €

2 pers.

☎ 04 66 46 05 11

@ francoise.malcles@orange.fr



Du 01/01 au 31/12/2026 tous les jours.



Du 01/01 au 31/12/2026 tous les jours.

GÎTE LE PECQUELET - STUDIO 4 ★

16 passage de la double - 07590 Saint-Laurent-les-Bains-Laval-d'Aurelle

**Meublé et Gîte**

Studios de 34 m2 dans une maison du village (possibilité d'entrer durant la semaine), rénové et situé en étage, au dessus du restaurant La Vallée. Accès par une petite ruelle tranquille. A 200m des thermes.

2 pers.

☎ 04 66 46 05 11

@ francoise.malcles@orange.fr

TARIFS à titre indicatif

Trois semaines : 570 €



Du 01/01 au 31/12/2026 tous les jours.

GÎTE M. MME ASSENAT MICHEL ET PATRICIA - APPARTEMENT 2 ★★
1ER ÉTAGE

12 passage de l'Arceau - 07590 Saint-Laurent-les-Bains-Laval-d'Aurelle

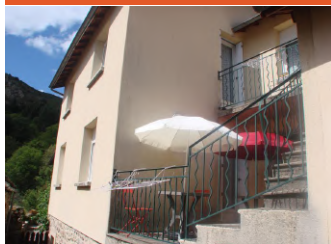
**Meublé et Gîte**

Au cœur du village thermal, près de l'église. Au 1er étage, appartement de 40m². Tous les appartements possèdent une pièce à vivre et une chambre indépendante. Appartement en duplex.

1 ch., 3 pers.

☎ 06 73 00 33 10

@ patricia.assenat@gmail.com

TARIFS à titre indicatif

Semaine : 250 €

Trois semaines : 590 €



Du 29/03 au 05/11/2026 tous les jours.

GÎTE MUNICIPAL 1 - STUDIO EN FACE DES THERMES - REZ-DE-CHAUSSÉE ★

441 route des Caquets - 07590 Saint-Laurent-les-Bains-Laval-d'Aurelle

**Meublé et Gîte**

Studio situé en rez-de-chaussée dans une maison mitoyenne idéalement située au cœur du village thermal. Vous serez juste en face des thermes et à côté de l'épicerie.

2 pers.

☎ 04 66 46 00 71

@ mairie@saint-laurent-les-bains.fr

TARIFS à titre indicatif

Semaine : 165 €



Du 26/03 au 06/11/2026 tous les jours.

GÎTE M. MME ASSENAT MICHEL ET PATRICIA - APPARTEMENT 1 ★★
1ER ÉTAGE

12 Passage de l'Arceau - 07590 Saint-Laurent-les-Bains-Laval-d'Aurelle

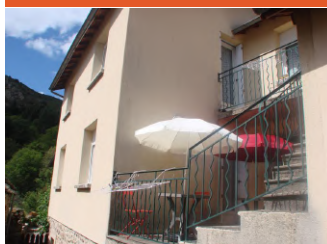
**Meublé et Gîte**

Au cœur du village thermal, près de l'église. Au 1er étage, appartement de 40m². Tous les appartements possèdent une pièce à vivre et une chambre indépendante.

1 ch., 3 pers.

☎ 06 73 00 33 10

@ patricia.assenat@gmail.com

TARIFS à titre indicatif

Semaine : 250 €

Trois semaines : 590 €



Du 29/03 au 05/11/2026 tous les jours.

GÎTE M. MME ASSENAT MICHEL ET PATRICIA - APPARTEMENT 3 ★★
2ÈME ÉTAGE

12 passage de l'Arceau - 07590 Saint-Laurent-les-Bains-Laval-d'Aurelle

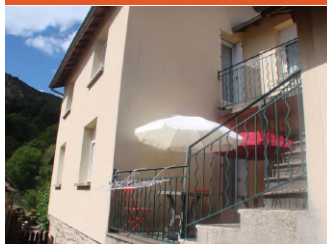
**Meublé et Gîte**

Au cœur du village thermal, près de l'église. Maison à 2 niveaux. Au 1er étage deux appartements de 40m². Au 2nd étage un appartement de 40 m². Tous les appartements possèdent une pièce à vivre et une chambre indépendante.

1 ch., 3 pers.

☎ 06 73 00 33 10

@ patricia.assenat@gmail.com

TARIFS à titre indicatif

Semaine : 250 €

Trois semaines : 590 €



Du 29/03 au 05/11/2026 tous les jours.

GÎTE MUNICIPAL 2 - STUDIO EN FACE DES THERMES - REZ-DE-CHAUSSÉE ★

441 route des Caquets - 07590 Saint-Laurent-les-Bains-Laval-d'Aurelle

**Meublé et Gîte**

Studio situé en rez-de-chaussée dans une maison mitoyenne idéalement située au cœur du village thermal. Vous serez juste en face des Thermes et à côté de l'épicerie.

2 pers.

☎ 04 66 46 00 71

@ mairie@saint-laurent-les-bains.fr

TARIFS à titre indicatif

Semaine : 165 €



Du 26/03 au 06/11/2026 tous les jours.

GÎTE MUNICIPAL 3 - APPARTEMENT EN FACE DES THERMES - 1ER ÉTAGE ★

441 route des Caquets - 07590 Saint-Laurent-les-Bains-Laval-d'Aurelle



Meublé et Gîte

Appartement situé au 1er étage d'une maison mitoyenne idéalement située au cœur du village thermal. Vous serez juste en face des thermes et à côté de l'épicerie.

1 ch., 2 pers.

☎ 04 66 46 00 71

@ mairie@saint-laurent-les-bains.fr

TARIFS à titre indicatif

Semaine : 175 €

GÎTE MUNICIPAL 4 - APPARTEMENT EN FACE DES THERMES - 1ER ÉTAGE ★

441 route des Caquets - 07590 Saint-Laurent-les-Bains-Laval-d'Aurelle



Meublé et Gîte

Appartement situé au 1er étage d'une maison mitoyenne idéalement située au cœur du village thermal. Vous serez juste en face des thermes et à côté de l'épicerie.

1 ch., 2 pers.

☎ 04 66 46 00 71

@ mairie@saint-laurent-les-bains.fr

TARIFS à titre indicatif

Semaine : 175 €



Du 26/03 au 16/11/2026 tous les jours.

GÎTE MUNICIPAL 5 - APPARTEMENT EN FACE DES THERMES - 2ÈME ÉTAGE ★

441 route des Caquets - 07590 Saint-Laurent-les-Bains-Laval-d'Aurelle



Meublé et Gîte

Appartement situé au 2ème étage d'une maison mitoyenne idéalement située au cœur du village thermal. Vous serez juste en face des thermes et à côté de l'épicerie.

1 ch., 3 pers.

☎ 04 66 46 00 71

@ mairie@saint-laurent-les-bains.fr

TARIFS à titre indicatif

Semaine : 175 €



Du 26/03 au 06/11/2026 tous les jours.

GÎTE MUNICIPAL 6 - APPARTEMENT EN FACE DES THERMES - 2ÈME ÉTAGE ★

441 route des Caquets - 07590 Saint-Laurent-les-Bains-Laval-d'Aurelle

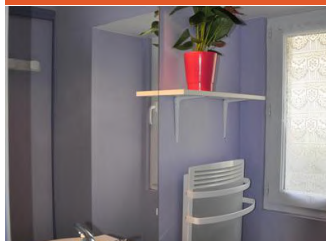

Meublé et Gîte

Appartement situé au 2ème étage d'une maison mitoyenne idéalement située au cœur du village thermal. Vous serez juste en face des thermes et à côté de l'épicerie.

1 ch., 3 pers.

☎ 04 66 46 00 71

@ mairie@saint-laurent-les-bains.fr

TARIFS à titre indicatif

Semaine : 175 €



Du 26/03 au 06/11/2026 tous les jours.

GÎTE MUNICIPAL 7 - LA CALADE - 1ER ÉTAGE ★★

7 La Calade - 07590 Saint-Laurent-les-Bains-Laval-d'Aurelle

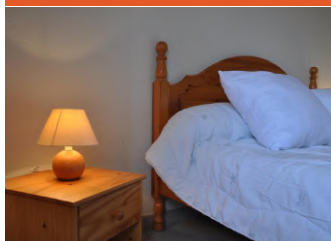

Meublé et Gîte

Appartement situé au 1er étage d'une charmante maison de trois niveaux, idéalement située au pied de la calade qui mène à l'église, à 100 mètres des thermes et de l'épicerie.

1 ch., 2 pers.

☎ 04 66 46 00 71

@ mairie@saint-laurent-les-bains.fr

TARIFS à titre indicatif

Semaine : 235 €



Du 26/03 au 06/11/2026 tous les jours.

GÎTE MUNICIPAL 8 - LA CALADE - 2ÈME ÉTAGE ★★

7 La Calade - 07590 Saint-Laurent-les-Bains-Laval-d'Aurelle



Meublé et Gîte

Appartement situé au 2ème étage d'une charmante maison de trois niveaux, idéalement située au pied de la calade qui mène à l'église, à 100 mètres des thermes et de l'épicerie.

1 ch., 2 pers.

☎ 04 66 46 00 71

@ mairie@saint-laurent-les-bains.fr

TARIFS à titre indicatif

Semaine : 235 €

Supplément pour les animaux : 5€/jour/animal



Du 26/03 au 06/11/2026 tous les jours.



Du 26/03 au 06/11/2026 tous les jours.

GÎTE MUNICIPAL 9 - LA CALADE - 3ÈME ÉTAGE ★★

7 La Calade - 07590 Saint-Laurent-les-Bains-Laval-d'Aurelle

**Meublé et Gîte**

Appartement situé au 3ème étage d'une charmante maison de trois niveaux, idéalement située au pied de la calade qui mène à l'église, à 100 mètres des thermes et de l'épicerie.

1 ch., 2 pers.

☎ 04 66 46 00 71

@ mairie@saint-laurent-les-bains.fr

TARIFS à titre indicatif

Semaine : 235 €



Du 26/03 au 06/11/2026 tous les jours.

RÉSIDENTE LA VALLÉE* - APPARTEMENT MEZZANINE** ★★★

446 route des Caquets - 07590 Saint-Laurent-les-Bains-Laval-d'Aurelle

**Meublé et Gîte**

Idéalement située au-dessus de l'établissement thermal, la Résidence de La Vallée vous accueille pour un séjour tout confort, avec ses logements lumineux et entièrement équipés. Face à la vallée, logements spacieux de 42 m².

4 pers.

☎ 04 66 69 72 00

☎ 04 66 69 75 30

@ saintlaurentlesbains@chainethermale.fr

www.chainethermale.fr

TARIFS à titre indicatifNuitée : 132,50 €
3 semaines : de 1 375 à 1 540 €

Du 26/03 au 05/11/2026 tous les jours.

RÉSIDENTE LA VALLÉE* - STUDIO CONFORT** ★★★

446 route des Caquets - 07590 Saint-Laurent-les-Bains-Laval-d'Aurelle

**Meublé et Gîte**

Idéalement située au-dessus de l'établissement thermal, la Résidence de La Vallée vous accueille pour un séjour tout confort, avec ses logements lumineux et équipés. Studios confortables pour 1 ou 2 pers, de 31 m², avec vue sur le village et la montagne.

2 pers.

☎ 04 66 69 72 00

☎ 04 66 69 75 30

@ saintlaurentlesbains@chainethermale.fr

www.chainethermale.fr

TARIFS à titre indicatifNuitée : à partir de 85 €
3 semaines : de 1 078 à 1 276 €

Du 26/03 au 05/11/2026 tous les jours.

GÎTE MUNICIPAL 10 - LA PETITE MAISON ★

296 route des Caquets - 07590 Saint-Laurent-les-Bains-Laval-d'Aurelle

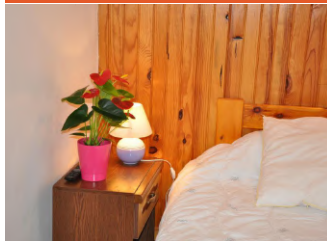
**Meublé et Gîte**

Vous séjournerez dans une maison sur 3 niveaux avec 2 chambres, idéalement située au cœur du village thermal, sur la place de la Fontaine.

2 ch., 2 pers.

☎ 04 66 46 00 71

@ mairie@saint-laurent-les-bains.fr

TARIFS à titre indicatif

Semaine : 170 €



Du 26/03 au 06/11/2026 tous les jours.

RÉSIDENTE LA VALLÉE* - STUDIO CLASSIQUE** ★★★

446 route des Caquets - 07590 Saint-Laurent-les-Bains-Laval-d'Aurelle

**Meublé et Gîte**

Idéalement située au-dessus de l'établissement thermal, la Résidence de La Vallée vous accueille pour un séjour tout confort, avec ses logements lumineux et entièrement équipés. Studios confortables de 21 m² et parfaitement équipés pour 1 ou 2 personnes.

2 pers.

☎ 04 66 69 72 00

☎ 04 66 69 75 30

@ saintlaurentlesbains@chainethermale.fr

www.chainethermale.fr

TARIFS à titre indicatifNuitée : 85 €
3 semaines : de 1 001 à 1 166 €

Du 26/03 au 05/11/2026 tous les jours.

RÉSIDENTE LA VALLÉE* - STUDIO GRAND CONFORT AVEC TERRASSE** ★★★

446 route des Caquets - 07590 Saint-Laurent-les-Bains-Laval-d'Aurelle

**Meublé et Gîte**

Idéalement située au-dessus de l'établissement thermal, la Résidence de La Vallée vous accueille pour un séjour tout confort, avec ses logements lumineux et entièrement équipés. Grands studios confortables et parfaitement équipés de 36 m².

2 pers.

☎ 04 66 69 72 00

☎ 04 66 69 75 30

@ saintlaurentlesbains@chainethermale.fr

www.chainethermale.fr

TARIFS à titre indicatifNuitée : à partir de 85 €
3 semaines : de 1 210 à 1 353 €

Du 26/03 au 05/11/2026 tous les jours.

RÉSIDENCE LA VALLÉE* - STUDIO STANDARD** ★★★

446 route des Caquets - 07590 Saint-Laurent-les-Bains-Laval-d'Aurelle

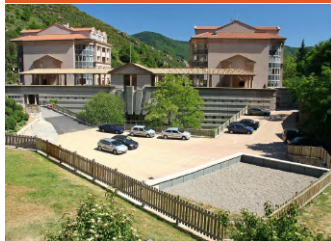
**Meublé et Gîte**

Idéalement située au-dessus de l'établissement thermal, la résidence La Vallée vous accueille pour un séjour tout confort, avec ses logements lumineux et entièrement équipés. Studios lumineux de 22 m² au dernier étage confortables et parfaitement équipés.

2 pers.

☎ 04 66 69 72 00

☎ 04 66 69 75 30

@ saintlaurentlesbains@chainethermale.fr

www.chainethermale.fr

TARIFS à titre indicatif

Nuitée : à partir de 85 €

3 semaines : de 891 à 1 001 €



Du 26/03 au 05/11/2026 tous les jours.

STUDIO MME BONNEFONT JOSIANE ★★

292 route des Caquets - 07590 Saint-Laurent-les-Bains-Laval-d'Aurelle

**Meublé et Gîte**

Au cœur du village thermal, studio de 25 m², situé au RDC d'une maison de rue. Équipé pour une ou deux personnes. Entrée commune.

2 pers.

☎ 06 87 56 24 82

@ josiane.bonnefont@laposte.net

TARIFS à titre indicatif

Semaine : 240 €

Quinzaine : 440 €

Trois semaines : 600 €

STUDIO 1 MME MALCLÈS ET MR GONZALEZ ★★

311 rue des caquets - Saint Laurent les Bains - 07590 Saint-Laurent-les-Bains-Laval-d'Aurelle

**Meublé et Gîte**

Maison de village comprenant un gîte indépendant entièrement équipé : un studio en rez-de-chaussée, au cœur du village thermal, face à la fontaine et à seulement 200 mètres des thermes.

2 pers.

☎ 06 73 27 23 73

@ fmpglocations07@gmail.com

TARIFS à titre indicatif

Trois semaines : à partir de 560 €



Du 22/03 au 08/11/2026 tous les jours.



www.montagnedardeche.com/hebergements/meubles-et-gites/

Hébergements non classés / en cours



CHALET DES VIOLINES

Labati - 07310 Borée

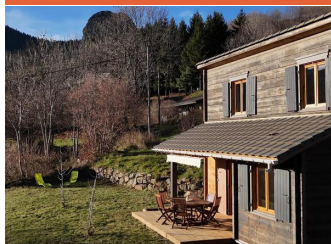

Meublé et Gîte

Découvrez notre chalet au cœur des Monts d'Ardèche ! Entouré de paysages grandioses (Mont Gerbier-de-Jonc, Mont Mézenc, suc de Sara, ...), partez à l'aventure : rando, VTT ou détente. En hiver, les pistes des Estables sont à 15 min !

2 ch., 6 pers.

☎ 06 75 89 57 38

@ locchalet07@gmail.com

TARIFS à titre indicatif

Nuitée : à partir de 95 €



Du 01/01 au 31/12/2026 tous les jours.

GÎTES COMMUNAUX

21, route du camping - 07510 Sainte-Eulalie



Meublé et Gîte

Ensemble de 4 gîtes : maison indépendante comprenant 2 gîtes mitoyens. Maison mitoyenne au cœur du village, à proximité du Mont Gerbier-de-Jonc. Un environnement de moyenne montagne idéal pour la randonnée, le VTT et la pêche en rivière de 1ère catégorie.

2 ch., 8 pers.

☎ 07 88 34 93 88

@ sainte.eulalie.07.mairie@orange.fr

TARIFS à titre indicatif

Semaine : de 350 à 430 €



Du 01/01 au 31/12/2026 tous les jours.

GÎTE CHAUMIÈRE DANS UN ÉCRIN DE NATURE

1286 route du Gerbier de Jonc - 07310 Borée



Meublé et Gîte

Charmante maisonnette en pierres, bois et chaume. Blottie sur les pentes sud du Mont Mézenc, près du Mont Gerbier-de-Jonc. À 8 minutes du domaine skiable des Estables. Situation exceptionnelle !

1 ch., 3 pers.

🌐 www.airbnb.fr

TARIFS à titre indicatif

Payant



Du 01/01 au 31/12/2026 tous les jours.

GÎTE LE SAINT-MARTIAL

07310 Saint-Martial



Meublé et Gîte

Gîte au cœur du village : découvrez le charme de l'Ardèche à 800 mètres d'altitude. À proximité du Mont Gerbier-de-Jonc, Saint-Martial offre un paysage unique de succs volcaniques et un lac de 13 hectares. Restaurant sur place.

3 ch., 5 pers.

☎ 04 26 53 40 55

@ lesaintmartial07@gmail.com

TARIFS à titre indicatif

Nuitée : 100 €



Du 01/01 au 31/12/2026 tous les jours.

GÎTES - HAMEAU LE ROUVILLIER

1214 rue du village - 07310 Saint-Martial

**Meublé et Gîte**

16 chalets de 35 m², exposés plein sud et surplombant le lac, se situant au hameau de Rouvillier d'une capacité de 4 à 5 pers. Cuisine équipée, salon avec TV, salle de bains et WC. Une chambre avec lit double et une mezzanine avec 3 lits simples. Terrasse.

2 ch., 5 pers.

☎ 04 75 29 19 09

@ locations@stmartial07.com

🌐 www.st-martial.com/locations-de-vacances/appartements-et-studios/

TARIFS à titre indicatif

Nuitée : 80 €

Semaine : de 350 à 550 €.



Du 01/01 au 30/12/2026 tous les jours.

STUDIOS - MAISON CASINO

464 rue du village - 07310 Saint-Martial

**Meublé et Gîte**

Découvrez la Maison Casino jolie bâtisse en pierres rénovée, au cœur du village. Sur 3 niveaux, profitez de 4 studios de 22m² pour 2 pers. Sur place, cadre idyllique avec le lac de Saint-Martial et ses activités.

2 pers.

☎ 04 75 29 19 09

@ locations@stmartial07.com

🌐 www.st-martial.com/locations-de-vacances/appartements-et-studios/

TARIFS à titre indicatif

Nuitée : à partir de 55 €

Semaine : à partir de 150 €



Du 01/01 au 30/12/2026 tous les jours.

APPARTEMENTS - MAISON CASINO

464 rue du village - 07310 Saint-Martial

**Meublé et Gîte**

Découvrez la Maison Casino, jolie bâtisse en pierres rénovée, au cœur du village. Sur 3 niveaux, profitez de 3 appartements T1 de 32m² pour 4 pers. Cadre idyllique avec le lac de Saint-Martial et ses activités.

1 ch., 4 pers.

☎ 04 75 29 19 09

@ locations@stmartial07.com

🌐 www.st-martial.com/locations-de-vacances/appartements-et-studios/

TARIFS à titre indicatif

Nuitée : 75 €

Mid-week : 100 €

Semaine : de 200 à 300 €



Du 01/01 au 31/12/2026 tous les jours.

GÎTE LE BORD DE LOIRE

07510 Usclades-et-Rieutord

**Meublé et Gîte**

Appartement sur la montagne ardéchoise au premier étage d'une maison avec entrée indépendante. Lieu calme en bordure de rivière à proximité du Mont Gerbier-de-Jonc, du Lac-d'Issarlès. Profitez de la pêche, de la cueillette et des activités pleine nature.

3 ch., 6 pers.

☎ 06 85 33 15 21

@ bernadette.roche7@gmail.com

TARIFS à titre indicatif

Nuitée : 70 €



Du 01/01 au 31/12/2026 tous les jours.



Hébergements non classés / en cours



GÎTE LE NID

1544 Chabannes - 07470 Coucouron



Meublé et Gîte

Au milieu de nul part mais à deux pas de tout ! "Le Nid" poursuit notre recherche de nature et de calme. Ce cocon vous offrira le confort nécessaire : savourez un chocolat chaud devant le poêle, tout en observant les chèvres à la fenêtre.

1 ch.

☎ 06 22 10 66 07

@ lucile.bernard@live.fr

TARIFS à titre indicatif
Payant

Du 01/01 au 31/12/2026 tous les jours.

GÎTE L'ENVOL DES COLIBRIS

1544, Chabannes - 07470 Coucouron

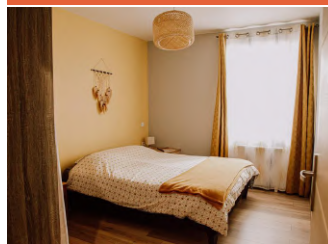

Meublé et Gîte

Un logement neuf et chaleureux, niché en pleine nature à seulement quelques minutes du centre-ville, idéal pour les amoureux du calme et des animaux.

1 ch., 5 pers.

☎ 06 22 10 66 07

@ lucile.bernard@live.fr

TARIFS à titre indicatif
Nuitée : de 50 à 70 €

Du 01/01 au 31/12/2026 tous les jours.

GÎTE LE MONTADOU

3 Impasse des Mialets - 07660 Issanlas

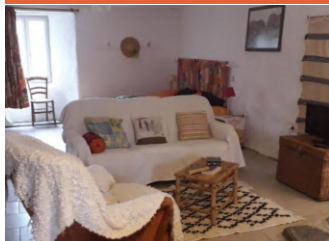

Meublé et Gîte

Dans une maison en pierres de 1855, appartement de plain-pied de 50 m² entièrement rénové. Jardin exposé plein sud, clos de murs en pierres. Possibilité d'accueillir deux chevaux avec pâture attenante au gîte et abri. Ambiance calme, sereine et fleurie.

2 pers.

☎ 06 48 33 48 93

@ lysepradines@gmail.com

TARIFS à titre indicatif
Nuitée : 62 €

Du 01/05 au 15/10/2026 tous les jours.

LES GÎTES DU LAC D'ISSARLÈS

115 impasse des grottes - 07470 Le Lac-d'Issarlès



Meublé et Gîte

À 100 mètres de la plage surveillée du lac d'Issarlès, au cœur d'une pinède clôturée, nos quatre gîtes de plain-pied avec terrasse privative vous accueillent toute l'année.

1 ch., 4 pers.

☎ 06 17 46 34 35

@ contact@lesgitesdulacdisarles.com

www.lesgitesdulacdisarles.com

TARIFS à titre indicatif
Week-end : 130 €
Semaine : de 295 à 450 €

Du 15/02 au 15/11/2026 tous les jours.

LES GÎTES DU MONT MENTES

979 chemin de Vente - 07470 Lachapelle-Grailhouse



Meublé et Gîte

Annexe mitoyenne dans une ancienne ferme, au cœur d'un petit hameau paisible. Dans notre propriété équestre, entourée de nature et d'animaux. Gîte de 6 personnes, mélangeant le charme des pierres et du bois. Terrasse extérieure végétalisée et coin spa.

3 ch., 6 pers.

☎ 06 09 94 19 61

@ paganel.fanny@orange.fr

TARIFS à titre indicatif

Nuitée : de 98 à 115 €



Du 01/01 au 31/12/2026 tous les jours.

GÎTE MR ET MME CHARBONNIER

26 impasse du four - L'Herm - 07560 Le Roux



Meublé et Gîte

L'Herm, hameau paisible entre monts et vallées, vous invite à un séjour tranquille. À côté du gîte, découvrez le four traditionnel. Christine et Jacques vous accueillent dans une charmante maison en pierres, fleurie et chaleureusement décorée de boiseries

1 ch., 4 pers.

☎ 06 28 63 25 77

☎ 06 87 48 92 96

@ charbonnierjc@gmail.com

www.pour-les-vacances.com

TARIFS à titre indicatif

Semaine : 350 €



Du 04/04 au 24/10/2026 tous les jours.

LES PETITES CAHUTES - GÎTE SOCABENGA

Le Bourg - 43490 Lafarre



Meublé et Gîte

Venez vous ressourcer en profitant du charme de notre vieille bâtisse du 19e siècle aux pierres typiques de la région et de sa terrasse couverte avec vue sur les montagnes basaltiques.

2 ch., 5 pers.

☎ 07 76 33 78 69

@ lespetitescahutes@gmail.com

www.lespetitescahutes.fr

TARIFS à titre indicatif

Nuitée : à partir de 84 € (Pour 2 personnes petit-déjeuner compris.)

Semaine : de 390 à 470 €



Du 01/01 au 31/12/2026 tous les jours.

FERME TESTUD - L'OUSTAOU DEI VERNAZOUN

1118 Route de Vernazon - 07510 Mazan-l'Abbaye



Meublé et Gîte

Dans un petit hameau de la montagne ardéchoise, entre Saint-Cirgues-en-Montagne et Mazan-l'Abbaye, nous vous proposons une ancienne ferme rénovée dans un esprit cosy et cocooning, tout en préservant son authenticité et son charme rustique.

4 ch., 15 pers.

☎ 06 79 68 93 32

@ contact.fermetestud@gmail.com

TARIFS à titre indicatif

Week-end : 950 €

Semaine : de 1 900 à 2 700 €



Du 01/01 au 31/12/2026 tous les jours.

LES CHALET DU SUC

43490 Arlempdes



Meublé et Gîte

Premier gîte de Haute-Loire complètement indépendant en eau et électricité, venez profiter d'un séjour au cœur de la nature etsavourer chaque instant loin du tumulte quotidien.

☎ 06 31 02 94 68

@ leschaletsdusuc@yahoo.com

www.leschaletsdusuc.fr/

TARIFS à titre indicatif

Nuitée : à partir de 150 €



Du 01/01 au 31/12/2026 tous les jours.

GÎTE "LA POUSTERLE"

170 chemin du Cantonnier - La Villetelle - 43150 Salettes

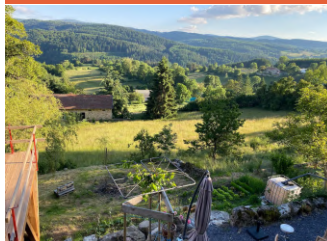

Meublé et Gîte

Adossée à la colline, et dominant la vallée de la Loire, La Pusterle vous accueille pour un séjour paisible.

1 ch., 6 pers.

☎ 06 84 54 88 44

@ virginie.rolland40@sfr.fr

TARIFS à titre indicatif

Nuitée : à partir de 105 €



Du 01/01 au 31/12/2026 tous les jours.

Hébergements non classés / en cours



APPARTEMENTS - STATION DE LA CROIX DE BAUZON

1040 route de la Croix de Bauzon - 07590 Borne



Meublé et Gîte

La Croix de Bauzon propose 7 appartements meublés en duplex, pouvant accueillir 4 à 6 personnes. Situés dans une résidence au pied des pistes de ski et des sentiers de randonnée, ils offrent une vue imprenable sur le paysage montagneux.

7 ch., 42 pers.

☎ 06 37 22 71 49

☎ 06 82 49 05 68

☎ 04 75 89 56 71

@ contact@croixdebauzon.com

🌐 www.croixdebauzon.com/FR/home.html

TARIFS à titre indicatif

Week-end : de 180 à 260 €

Semaine : de 310 à 390 €



Du 01/01 au 31/12/2026 tous les jours.

GÎTE - MME ISABELLE CREIX-JEAN - LES SALELLES

Les Salelles - 07590 Saint-Laurent-les-Bains-Laval-d'Aurelle



Meublé et Gîte

À 5 km de la station thermale de Saint-Laurent-les-Bains, au cœur d'un petit village. Très belle vue sur les Cévennes. Séjour avec coin cuisine (90m²). Deux chambres. Chauffage central au sol. Salle d'eau. WC. Lave-linge. Congélateur. Télévision.

2 ch., 6 pers.

☎ 06 72 86 29 01

☎ 06 10 41 65 67

@ paulette.jean52@sfr.fr

TARIFS à titre indicatif

Week-end : 100 €

Semaine : 300 €

Trois semaines : 780 €



Du 01/01 au 31/12/2026 tous les jours.

GÎTE STUDIO - MME TAMBUZZO

205 route des caquets - 07590 Saint-Laurent-les-Bains-Laval-d'Aurelle



Meublé et Gîte

Studio situé en rez-de-chaussée. Dans le village de Saint-Laurent-les-Bains, en bordure de rue. À 100 mètres des thermes, direction de La Bastide-Puylaurent. Hall d'entrée commun.

1 ch., 2 pers.

☎ 06 07 87 26 62

@ elisabeth.tambuzzo@gmail.com

TARIFS à titre indicatif

Semaine : 210 €

Trois semaines : 630 €



Du 01/05 au 31/10/2026 tous les jours.

LE LOGIS CÉVENOL - STUDIO CONFORT

339 Route des Caquets - 07590 Saint-Laurent-les-Bains-Laval-d'Aurelle

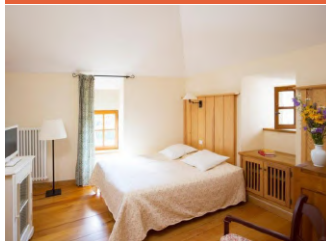

Meublé et Gîte

Maison de caractère située à 100 mètres des thermes. Elle vous invite à un séjour 100 % SOLO. Réservée aux personnes seules, ce concept vous permettra de partager des activités et de sympathiser facilement. Décor entièrement en bois et en pierre douce.

1 ch., 1 pers.

☎ 04 66 69 72 00

☎ 04 66 69 75 30

@ saintlaurentlesbains@chainethermale.fr

🌐 www.chainethermale.fr

TARIFS à titre indicatif

Nuitée : 101 €

Trois semaines : 1 012 €



Du 26/03 au 05/11/2026 tous les jours.

LE LOGIS CÉVENOL - STUDIO GRAND CONFORT

339 Route des Caquets - 07590 Saint-Laurent-les-Bains-Laval-d'Aurelle

**Meublé et Gîte**

Maison de caractère située à 100 mètres des thermes. Elle vous invite à un séjour 100 % SOLO. Réservée aux personnes seules, ce concept vous permettra de partager des activités et de sympathiser facilement. Décor entièrement en bois et en pierre douce.

1 ch., 1 pers.

☎ 04 66 69 72 00

☎ 04 66 69 75 30

@ saintlaurentlesbains@chainethermale.fr

🌐 www.chainethermale.fr

TARIFS à titre indicatif

Nuitée : 101 €

Trois semaines : 1 100 €

*Du 26/03 au 05/11/2026 tous les jours.***LE LOGIS CÉVENOL - STUDIO STANDARD**

339 Route des Caquets - 07590 Saint-Laurent-les-Bains-Laval-d'Aurelle

**Meublé et Gîte**

Maison de caractère située à 100 mètres des thermes. Elle vous invite à un séjour 100 % SOLO. Réservée aux personnes seules, ce concept vous permettra de partager des activités et de sympathiser facilement. Décor entièrement en bois et en pierre douce.

1 ch., 1 pers.

☎ 04 66 69 72 00

☎ 04 66 69 75 30

@ saintlaurentlesbains@chainethermale.fr

🌐 www.chainethermale.fr

TARIFS à titre indicatif

Nuitée : 101 €

Trois semaines : 924 €

*Du 26/03 au 05/11/2026 tous les jours.***MAISON - MME TAMBUZZO**

44 chemin romain - 07590 Saint-Laurent-les-Bains-Laval-d'Aurelle

**Meublé et Gîte**

Maison de 2 étages, avec une terrasse extérieure. Dans le village de Saint-Laurent-les-Bains, en bordure de rue. À 100 mètres des thermes.

3 ch., 7 pers.

☎ 06 07 87 26 62

@ elisabeth.tambuzzo@gmail.com

TARIFS à titre indicatif

Semaine : 350 €

Trois semaines : 1 000 €

*Du 01/05 au 31/10/2026 tous les jours.*

Hôtels/Chambres d'Hôtes/Hébergements insolites



CHAMBRES ET TABLE D'HÔTES - LA TABLE D'ÉLODIE

2131 Route de Touzières - 07630 Le Béage



Chambre d'hôtes

Céline et Olivier vous accueillent au cœur de la Montagne ardéchoise. Située à 2 km du Béage et entourée d'une nature à l'état pur, la Table d'Élodie est le lieu idéal pour des vacances. Apéritif de bienvenue offert par la maison.

4 ch., 13 pers.

☎ 06 33 39 13 56

@ celine.gounon@gmail.com

🌐 www.latabledelodie.fr/

TARIFS à titre indicatif

Nuitée : de 104,40 à 174 €

Repas : 30 €



Du 10/01 au 20/12/2026 tous les jours.

HÉBERGEMENT INSOLITE LES ÉTOILES DANS LE PRÉ

2447 Route de Touzières - 07630 Le Béage



Hébergement insolite

Au cœur du parc naturel des Monts d'Ardèche, à 1300 m d'altitude, Adeline et Jean-François vous accueillent pour un séjour insolite dans un dôme ou une tente, entre mont Mézenc, mont Gerbier-de-Jonc et lac d'Issarlès, au milieu d'une nature préservée.

2 ch., 8 pers.

☎ 06 65 85 21 13

@ lesetoilesdanslepre@gmail.com

🌐 www.lesetoilesdanslepre.fr

TARIFS à titre indicatif

Nuitée : de 117 à 132 €

Repas : 25 € (14€ par enfant - de 12 ans)



Du 01/01 au 31/12/2026 tous les jours.

ROULOTTE EN BOIS DANS UN ÉCRIN DE NATURE

1286 route du Gerbier de Jonc - 07310 Borée



Hébergement insolite

Exposée plein sud et blottie au sein de rochers volcaniques millénaires. Vous jouirez d'un magnifique panorama dans une roulotte en bois soigneusement décorée et bien équipée.

1 ch., 3 pers.

🌐 www.airbnb.fr

TARIFS à titre indicatif

Payant



Du 01/01 au 31/12/2026 tous les jours.

CHAMBRES D'HÔTES LA PETITE BORIE

140 Chemin de la Petite Borie - 07530 Lachamp-Raphaël



Chambre d'hôtes

Nous vous accueillons à La Petite Borie, gîte et chambres d'hôtes, situés à 1330 m d'altitude, à 1 km de Lachamp-Raphaël (plus haut village d'Ardèche). Au cœur du Parc des Monts d'Ardèche. Nous sommes à 10 min du mont Gerbier-de-Jonc (sources de la Loire)

2 ch., 4 pers.

☎ 04 75 64 70 70

@ contact@gites-de-france-ardeche.com

🌐 www.gites-de-france-ardeche.com/fiche-hebergement-518.html

TARIFS à titre indicatif

Nuitée : de 66 à 68 € (2 pers.)

Repas : 26 €



Du 10/01/2026 au 08/01/2027 tous les jours.

ROULOTTE LA PETITE BORIE

140 Chemin de La Petite Borie - 07530 Lachamp-Raphaël

**Hébergement insolite**

Découvrez la Roulotte, un havre paisible à la campagne offrant une vue imprenable sur les montagnes. Équipée d'une terrasse et d'un parking à proximité, c'est l'escapade idéale pour 4 personnes maximum. Profitez de la proximité des itinéraires de G.R.

1 ch., 4 pers.

☎ 0786472831

@ lapetiteborie07@outlook.fr

TARIFS à titre indicatif

Nuitée : de 66 à 68 €



Du 01/01 au 31/12/2026 tous les jours.

CHEZ JEAN-FRANÇOIS CHANÉAC

225, Grand Rue - 07450 Sagnes-et-Goudoulet

**Chambre d'hôtes**

Les chambres habillées de pierre et de bois brut sont à la fois confortables et coquettes. Au réveil, un petit déjeuner copieux vous attend avec pain, confitures maison... Possibilité de plats livrés par " Les petits plats de Manon " (réserver la veille).

5 ch., 15 pers.

☎ 04 75 38 80 88

@ bienvenue@auberge-chaneac.fr

www.auberge-chaneac.fr

TARIFS à titre indicatif

Nuitée : 62 €



Du 01/01 au 31/12/2026 tous les jours.

HÔTEL DU NORD ***

2 place de la Mairie - 07510 Sainte-Eulalie

**Hôtel - Restaurant**

Nous cultivons un sens de l'accueil familial afin de faire de vos vacances un moment privilégié. Espace bien-être (sans suppl) et restauration les soirs (produits frais et locaux) réservés exclusivement à la clientèle de l'hôtel, du mercredi au dimanche .

9 ch., 20 pers.

☎ 04 75 38 80 09

@ hotelnord.mouyon@gmail.com

www.hoteldunord-ardeche.com

TARIFS à titre indicatif

Nuitée : à partir de 89 € (en demi-pension par pers.)



Du 24/04 au 11/10/2026 tous les jours.

CHAMBRES D'HÔTES LA FERME DE MÉDILLE

4 route du pied du Mézenc - ferme de Medille - 07310 La Rochette

**Chambre d'hôtes**

Un lieu magique : maison construite il y a plus de 350 ans au cœur d'un cirque montagneux. Entourée de forêts de hêtres et de sapins, la ferme de Médille est une grande bâtisse en pierres, au toit de lauzes, blottie contre le Mont Mézenc.

3 ch., 8 pers.

☎ 06 16 02 38 33

☎ 06 89 43 40 73

@ info@medille.com

www.medille.com

TARIFS à titre indicatif

Nuitée : de 68 à 76 €



Du 01/01 au 31/12/2026 tous les jours.

GRANGE - B&B

2101 route de Lachamp Raphaël - 07450 Sagnes-et-Goudoulet

**Chambre d'hôtes**

Bienvenue à Grange, nom d'une des plus anciennes et typiques fermes du Plateau Ardéchois. Aujourd'hui transformée en chambres et tables d'hôtes, notre belle ferme est prête à vous recevoir que vous soyez seul, en famille ou entre amis.

4 ch., 12 pers.

☎ 06 76 38 88 18

@ grange.ardeche@gmail.com

www.grange-ardeche.com/

TARIFS à titre indicatif

Nuitée : à partir de 100 €

Repas : 25€



Du 01/01 au 31/12/2026 tous les jours.

LES ROULOTTES DE BACHASSON

3899 Route des sources - 07510 Sainte-Eulalie

**Hébergement insolite**

La famille Plantier vous accueille dans une nature préservée, au sein du parc naturel des Monts d'Ardèche, au pied du Mont Gerbier-de-Jonc et des sources de la Loire. Vous serez hébergés dans l'une des deux roulottes pour un minimum de deux nuits.

2 ch., 4 pers.

☎ 04 75 87 27 82

☎ 06 08 01 90 06

@ aubergedebachasson@gmail.com

www.aubergedebachasson.com/

TARIFS à titre indicatif

Nuitée : 70 € (pour 2 à 4 personnes et 2 nuits minimum possibilité de prendre les repas à l'auberge).



Du 01/04 au 15/11/2026 tous les jours.

NUITÉE EN CABANE REFUGE

Chanchemine - 07510 Sainte-Eulalie

**Hébergement insolite**

La cabane refuge permet aux randonneurs de tout type : pédestre, vélo, raquettes, ski, chevaux ou avec des ânes de randonnées de pouvoir y faire étape une nuit lors de leurs itinérances sur le Partage des Eaux ou sur les GR®7 et GR®3.

8 pers.

☎ 06 78 17 26 00

@ contact@mcr-rando.com

massif-central-randonnees.com/cabane-refuge.htm

TARIFS à titre indicatif

Nuitée : 12 € /pers (8 pers. max.)



Du 01/01 au 31/12/2026 tous les jours.

CHAMBRES D'HÔTES LA CHAUMETTE

7261 route du Gerbier de Jonc - 07310 Saint-Martial

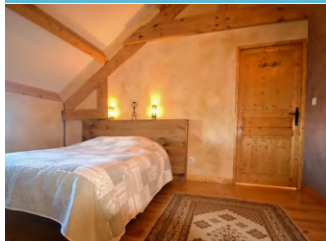
**Chambre d'hôtes**

À deux pas du Mont Gerbier-de-Jonc, la Chaumette vous accueille au sein d'une nature sauvage et protégée. Nous proposons deux chambres classiques : l'Eglantine avec sa grande salle de bain et la Sara au joli jeu de poutres apparentes.

2 ch., 4 pers.

☎ 06 71 02 10 30

@ la.chaumette07310@gmail.com

lachaumette07310.wixsite.com/hebergements

TARIFS à titre indicatif

Nuitée : 63 €

Repas : 24 €



Du 01/01 au 31/12/2026 tous les jours.

LE MAZET - LA CHAUMETTE

7261 route du Gerbier de Jonc - 07310 Saint-Martial

**Chambre d'hôtes**

Mazet : Ancien four à pain réaménagé, le Mazet possède son entrée indépendante avec terrasse, une salle de bain avec baignoire balnéo, une literie Ardelaine, un poêle à bois, la télévision et un réfrigérateur.

1 ch., 2 pers.

☎ 06 71 02 10 30

@ la.chaumette07310@gmail.com

lachaumette07310.wixsite.com/hebergements

TARIFS à titre indicatif

Nuitée : 70 €



Du 01/01 au 31/12/2026 tous les jours.

ROULOTTE LA CHAUMETTE

7261 route du Gerbier de Jonc - 07310 Saint-Martial

**Hébergement insolite**

Toute en bois, la roulotte vous offrira un cadre atypique et romantique très intime avec sa terrasse privée sans vis-à-vis. Elle possède une pièce avec un canapé convertible en lit deux places et une chambre indépendante.

1 ch., 4 pers.

☎ 06 71 02 10 30

@ la.chaumette07310@gmail.com

lachaumette07310.wixsite.com/hebergements

TARIFS à titre indicatif

Nuitée : 75 €



Du 01/01 au 31/12/2026 tous les jours.

CHAMBRES D'HÔTES LE SAINT-MARTIAL

07310 Saint-Martial

**Chambre d'hôtes**

Découvrez le charme de l'Ardèche à 800 mètres d'altitude. À proximité du Mont Gerbier-de-Jonc, Saint-Martial offre un paysage unique de succs volcaniques et un lac de 13 hectares. Restaurant sur place.

3 ch., 6 pers.

☎ 04 26 53 40 55

@ lesaintmartial07@gmail.com

TARIFS à titre indicatif

Nuitée : 55 €



Du 01/01 au 31/12/2026 tous les jours.

CHAMBRES ET TABLE D'HÔTES MA BÉGUDE

25 place du suc de bauzon - 07510 Usclades-et-Rieutord

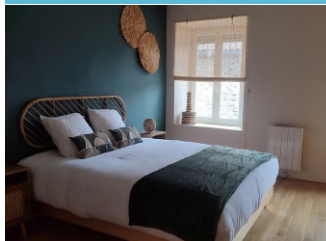
**Chambre d'hôtes**

Au cœur d'un joli village au bord de la Loire, notre chambre d'hôte au charme authentique vous accueille dans une ambiance chaleureuse et une décoration élégante et raffinée, idéale pour un séjour paisible et ressourçant.

4 ch., 12 pers.

☎ 06 50 02 71 08

@ valeriegrazillier@gmail.com

ma-begude-ardeche.fr/

TARIFS à titre indicatif

Nuitée : à partir de 82 € (2 pers. - Petit déjeuner inclus)



Du 01/01 au 31/12/2026 tous les jours.

GÎTE LA PORTE DU CHARDONNET

Route du Gerbier de Jonc - 43150 Les Estables

**Chambre d'hôtes**

Cathy et Bernard, paysans au Mézenc, vous invitent à partager la vie du terroir, et vous accueillent en chambres d'hôtes au sein de leur ferme, dans un cadre confortable et chaleureux.

TARIFS à titre indicatif

Week-end : à partir de 260 € (2 nuits minimum.)

Semaine : de 370 à 450 €

4 ch., 8 pers.

☎ 06 74 99 19 73

@ gite.ferme.estables@gmail.com

🌐 www.gite-ferme-estables.fr/



Du 01/01 au 31/12/2026 tous les jours.

LA ROULOTTE DU PRADEL

Route du Gerbier de Jonc - 43150 Les Estables

**Hébergement insolite**

Pour un moment inoubliable, en amoureux, en famille ou entre amis, à mi chemin entre Haute Loire et Ardèche, laissez-vous séduire par le confort et le charme de notre roulotte. Proche de la ferme, à 70m du village. Label Bienvenue à la Ferme.

TARIFS à titre indicatif

Week-end : à partir de 260 € (Pour 2 nuits.)

Semaine : de 370 à 450 €

4 pers.

☎ 06 74 99 19 73

@ gite.ferme.estables@gmail.com

🌐 www.gite-ferme-estables.fr/



Du 01/01 au 31/12/2026 tous les jours.

www.montagnedardeche.com/hebergements/hebergements-insolites/

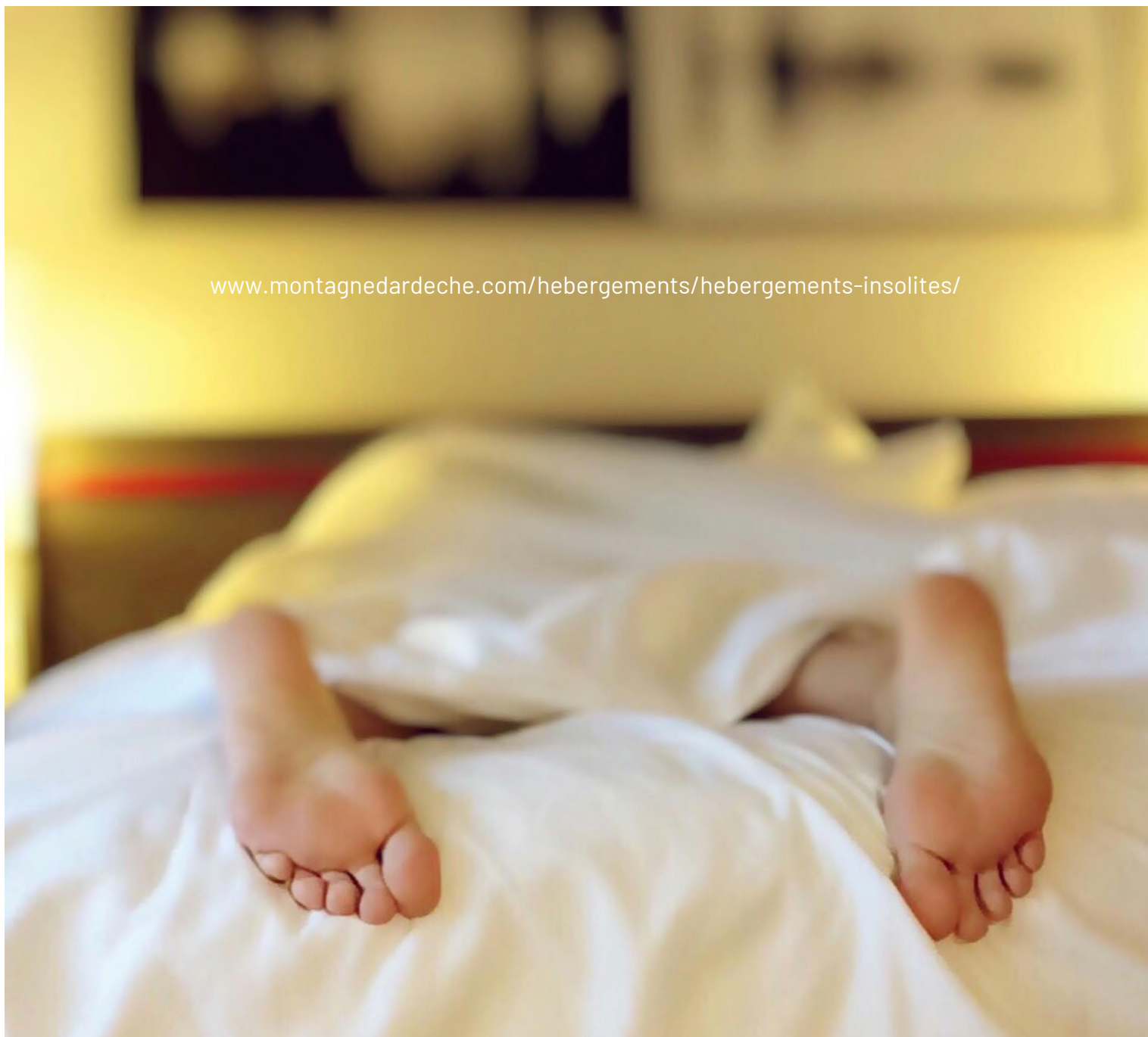

Hôtels/Chambres d'Hôtes/Hébergements insolites



HÔTEL - APPART HÔTEL - LA ROSE DU LAC

332 Route des côtes - 07470 Coucouron

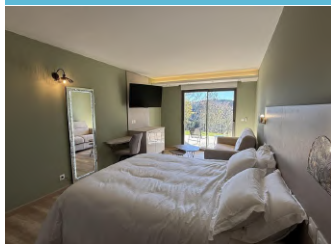

Hôtel

La Rose du Lac vous accueille dans un cadre apaisant, pour un séjour tout en confort. L'hôtel propose des chambres et appartements soigneusement équipés, une atmosphère chaleureuse et un environnement adapté aux couples, familles et voyageurs d'affaires.

☎ 06 72 16 15 76

@ hotelappart@larosedulac.fr

🌐 larosedulac.fr

TARIFS à titre indicatif

Chambre : de 90 à 162,50 €

Appartement : de 150 € à 237,5 €

Petit déjeuner : 12 €



Du 01/01 au 31/12/2026 tous les jours.

CHAMBRES D'HÔTES AUBERGE DES VOYAGEURS

19 Place du Souvenir - 07470 Issarlès



Chambre d'hôtes

4 chambres d'hôtes au charme rustique. Au rez-de-chaussée Vivien cuisine des produits locaux pour des assiettes fraîches et généreuses, inspirées du terroir et de ses voyages. Clémentine gère l'auberge.

4 ch.

☎ 06 26 38 87 99

@ muglia.clementine@gmail.com

🌐 aubergedesvoyageurs.my.canva.site/

TARIFS à titre indicatif

Payant

HÔTEL LE PANORAMIC **

604 avenue du lac - 07470 Le Lac-d'Issarlès



Hôtel - Restaurant

Hôtel-restaurant familial situé à 50 m du lac, proposant une cuisine ardéchoise de qualité, servie en salle ou en terrasse panoramique ombragée. Pension complète et demi-pension. Baignade, randonnée, cueillette de champignons et pêche à proximité

8 ch., 17 pers.

☎ 04 66 46 21 65

@ bienvenue@lepanoramiccissarles.com

🌐 www.lepanoramiccissarles.com

TARIFS à titre indicatif

Chambre double : de 65 à 71 €

Demi-pension (/ pers.) : de 69 à 72 €



Du 01/05 au 30/09/2026 tous les jours.

CHAMBRES D'HÔTES ET TABLE D'HÔTES : LE DOUX REFUGE

1584 route de la langougnole - Le pièbre - 07470 Lachapelle-Graillose



Chambre d'hôtes

Agnès et Serge vous accueillent chaleureusement dans leur chambres et table d'hôtes, alliant charme de la pierre et touches de modernité. Profitez d'une vue sur le massif du Mézenc et la chaîne des Sucs. Chaque chambre dispose d'une salle d'eau privative.

5 ch., 15 pers.

☎ 06 71 56 02 43

@ serge.benoit0780@orange.fr

TARIFS à titre indicatif

Nuitée : de 80 à 120 €.

Repas : 25 €



Du 01/01 au 31/12/2026 tous les jours.

CHAMBRES D'HÔTES ET TABLE D'HÔTES L'ÉTAPE DU PLATEAU

1 place de l'Abbé Ceyte - 07470 Lachapelle-Graillouse



Chambre d'hôtes

Toutes nos chambres sont équipées de sanitaires, de salles d'eau privatives. Nous avons à votre disposition trois chambres : deux chambres doubles et une chambre de quatre places.

TARIFS à titre indicatif
Payant

3 ch., 8 pers.

☎ 09 82 39 31 74

🌐 www.letapeduplateau.fr



Du 01/01 au 31/12/2026 tous les jours.

LES PETITES CAHUTES - LA CARAVANE VINTAGE

43490 Lafarre



Hébergement insolite

Evadez-vous dans le passé en vivant un instant rétro dans la Caravane Vintage ! Pour certain, revivez vos souvenirs d'enfance de virées en famille !

TARIFS à titre indicatif
Nuitée : 47 €
Semaine : de 190 à 230 €

4 pers.

☎ 07 76 33 78 69

@ lespetitescahutes@gmail.com

🌐 www.lespetitescahutes.fr



Du 01/01 au 31/12/2026 tous les jours.

L'OSTAL DE SOUBREY

898 route des 4 chemins - Soubrey - 43150 Salettes



Chambre d'hôtes

A L'Ostal de Soubrey découvrez nos chambres d'hôtes dans une bâtisse tout confort, dans une région préservée de la Haute-Loire, à 1 000m d'alt., proche des lacs d'Issarlès et de Coucouron, du mont Mézenc et des sources de la Loire au mont Gerbier-de-Jonc.

TARIFS à titre indicatif
Nuitée : 88 €
Semaine : 550 €
Repas : 24,50 €

8 ch., 15 pers.

☎ 06 30 58 64 35

☎ 06 08 40 30 81

☎ 04 71 02 43 88

@ contact@lostaldesoubrey.com

🌐 www.lostaldesoubrey.com/



Du 16/03 au 31/10/2026 tous les jours.

LES PETITES CAHUTES - LA CALÈCHE WESTERN

43490 Lafarre



Hébergement insolite

Partez à la conquête de l'Ouest avec notre charmante Calèche Western ! Les adeptes de La Petite Maison dans La Prairie se verront plonger dans les aventures de Charles Ingalls et de sa famille !

TARIFS à titre indicatif
Nuitée : 45 €

1 ch., 2 pers.

☎ 07 76 33 78 69

@ lespetitescahutes@gmail.com

🌐 www.lespetitescahutes.fr



Du 01/04 au 31/10/2026 tous les jours.

LES PETITES CAHUTES - LA PETITE MAISON DANS LA PRAIRIE

Lafarre - 43490 Lafarre

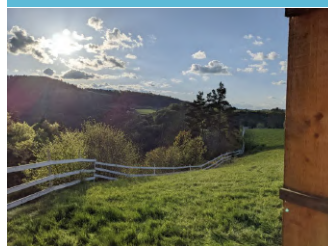

Hébergement insolite

Notre Petite Maison installée dans la prairie vous permettra une réelle pause dans un écrin de verdure et de vivre comme la famille Ingalls ! Passez une nuit en famille dans une Tiny House à l'effigie de votre série télé préférée !

TARIFS à titre indicatif
Nuitée : 74 €
Semaine : 450 €

4 pers.

☎ 07 76 33 78 69

@ lespetitescahutes@gmail.com

🌐 www.lespetitescahutes.fr



Du 01/01 au 31/12/2026 tous les jours.

Hôtels/Chambres d'Hôtes/Hébergements insolites



CHAMBRES D'HÔTES LA MAISON DU BOUTAZON

3325 route du Cros de Boutazon - 07330 Astet

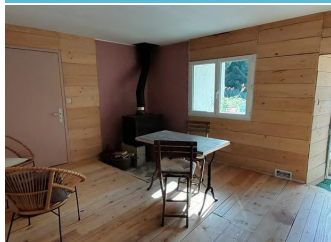

Chambre d'hôtes

Chambre en rez-de-chaussée d'une maison en pierre, avec salle d'eau et WC privatifs. Plus une pièce à vivre avec canapé, table, chaises et cheminée.

TARIFS à titre indicatif

Nuitée : 60 €

Repas : 19 €

1 ch., 3 pers.

☎ 06 66 92 46 44

@ cathylamouroux@gmail.com



Du 01/05 au 30/10/2026 tous les jours.

HÔTEL - STATION DE LA CROIX DE BAUZON

1050 route de la Croix de Bauzon - 07590 Borne

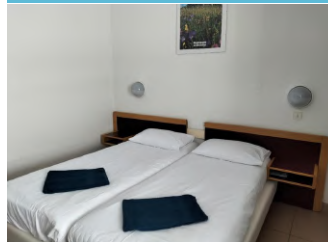

Hôtel

Séjournes au cœur de la station dans notre résidence et profitez de chambres confortables. Toute l'année, admirez la vue sur la montagne et le calme environnant, tout en profitant des nombreuses activités sportives et de loisirs proposées par la station.

TARIFS à titre indicatif

Nuitée : 60 €

Semaine : 210€

10 ch.

☎ 06 37 22 71 49

☎ 04 75 89 56 71

@ contact@croixdebauzon.com

🌐 www.croixdebauzon.com/FR/home.html



Du 01/01 au 31/12/2026 tous les jours.

HÔTEL AUBERGE DE PEYREBEILLE

4753 route du Puy - Peyrebeille - 07660 Lanarce



Hôtel - Restaurant

Découvrez l'Hôtel-Restaurant de la famille Clauzon, un établissement de plain-pied avec chambres individuelles confortables et parking privé. Profitez de la boutique et visitez la fascinante Auberge de Peyrebeille, dite l'Auberge rouge.

TARIFS à titre indicatif

Nuitée : à partir de 64 €

8 ch., 22 pers.

☎ 04 66 69 47 51

@ aubergedepyrebeille@orange.fr



Du 01/01 au 31/12/2026 tous les jours.

HÔTEL DES SAPINS *** AVEC PISCINE

566 Route d'Aubenas - 07660 Lanarce

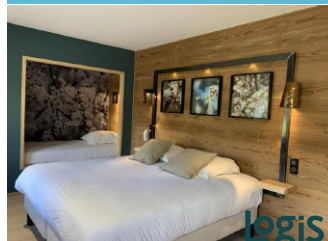

Hôtel - Restaurant

Bienvenue à l'hôtel des Sapins : hôtel logis, restaurant, sauna, piscine extérieure et salle de séminaire. Chambres spacieuses à la décoration soignée. Le restaurant ouvre de magnifiques horizons gourmands avec sa savoureuse cuisine du terroir des chefs.

TARIFS à titre indicatif

Nuitée : 98 €

14 ch.

☎ 04 66 69 46 08

@ hoteldessapins@wanadoo.fr

🌐 www.hotel-des-sapins.com



Du 15/02 au 16/11/2026.
Restaurant et hôtel fermés dimanche soir et
jeudi journée (sauf pensionnaires,
réservation).

HÔTEL SPA LE PROVENCE ***



29 route du puy - 07660 Lanarce



Hôtel - Restaurant

Élégance du mobilier, harmonie des tons, douceur des éclairages, grand confort et vue imprenable sur la nature et la vallée, font de chaque chambre un écrin d'exception. Du sur-mesure pour se détendre et se reposer, loin du bruit et de l'agitation.



14 ch., 32 pers.

☎ 04 66 69 46 06

@ reservation@hotel-le-provence.com

🌐 www.hotel-le-provence.com

TARIFS à titre indicatif

Nuitée : à partir de 80,50 €

ROULOTTE - ARTIK BASTERDS

4114 route de Lapeyremont - 07660 Lanarce



Hébergement insolite

Entre forêts et grands espaces, au cœur de la montagne ardéchoise, roulotte insolite en pleine nature, idéalement située en moyenne montagne à 1 260 mètres d'altitude. Roulotte en bois de 19 m² sur notre propriété de 4 hectares. Couchage : lit en alcôve.

2 pers.

☎ 06 27 79 82 75

@ artikbasterds@gmail.com

🌐 www.artikbasterds.com/

TARIFS à titre indicatif

Nuitée : de 70 à 95 €



Du 01/04 au 11/11/2026.



Du 01/01 au 31/12/2026 tous les jours.

www.montagnedardeche.com/hebergements/hotels/



Campings / Aires de camping-car



CAMPING MUNICIPAL

Mairie - 07470 Coucouron



Camping

Venez séjourner dans notre camping situé au cœur du village à proximité des commerces et des services.

TARIFS à titre indicatif

Forfait : 13 € (camping-car)
 Prix électricité / jour : 4 €
 Prix adulte / jour : 2,70 €
 Emplacement : 2 €
 Location HLL / Bungalow semaine : de 260 à 480 €
 Location HLL / Bungalow week-end : de 120 à 200 €.

8 locatifs, 73 empl., 35 empl. camping-cars

☎ 06 12 29 36 54

@ campingmunicipal.coucouron@gmail.com



Du 01/05 au 30/09/2026 tous les jours.

AIRE DE SERVICE CAMPING-CARS

Aire de camping-cars - plan d'eau de Coucouron - 07470 Coucouron



Aire de service/accueil camping-cars

Vous serez idéalement placés au bord du plan d'eau dans un espace tranquille avec un paysage magnifique tout en étant proche du village.

TARIFS à titre indicatif

Forfait : 10 €

35 empl.

☎ 06 12 29 36 54

@ campingmunicipal.coucouron@gmail.com



Du 01/05 au 30/10/2026 tous les jours.

CAMPING MUNICIPAL

233 rue des trois ponts - 07510 Cros-de-Gérand



Camping

Camping en pleine nature au bord d'une rivière à truites. Séjour dans le calme et la sérénité. Chalets chaleureux.

TARIFS à titre indicatif

Payant

9 locatifs, 22 empl.

☎ 04 75 38 94 64



Du 01/03 au 31/10/2026 tous les jours.

CAMPING LES CHADEYRES

265 route du couvent - 07470 Issarlès



Camping

Camping familial, disposant d'emplacements aménagés (eau et électricité) ainsi que des emplacements nus avec des points d'eau.

TARIFS à titre indicatif

Prix électricité / jour : 6 €
 Prix emplacement camping-car : 16 €
 Prix tente / jour : 11 €
 Prix voiture / jour : 6 €
 Prix par personne supplémentaire : 5 €

22 empl.

☎ 06 16 08 57 69

☎ 07 77 33 54 95

@ camping.leschadeyres@gmail.com

🌐 campingleschadeyres.com/



Du 15/06 au 15/09/2026 tous les jours.

CAMPING MUNICIPAL LES BORDS DU LAC

780 impasse du camping municipal - 07470 Le Lac-d'Issarlès

**Camping**

Le camping est installé au bord du lac d'une pureté sans égale due à son caractère volcanique. Vous pourrez séjourner en chalet ou en tipis.

TARIFS à titre indicatif

Nuitée : Location HLL / Bungalow week-end : de 80 à 110 €

Semaine : Location HLL / Bungalow semaine : de 300 à 660 €

Nuitée : Location tente équipée à la semaine : 30 €

12 locatifs, 178 empl., 20 empl. camping-cars

☎ 06 41 33 46 63

☎ 04 66 46 20 70

@ camping-bord-du-lac@orange.fr



Du 18/04 au 01/11/2026 tous les jours.

AIRE DE SERVICE/ACCUEIL CAMPING-CARS COMMUNALE

125 chemin du tennis - 07470 Le Lac-d'Issarlès

**Aire de service/accueil camping-cars**

Aire idéalement située au cœur du village proche de tous les commerces et à proximité du lac. Stationnement autorisé 24h.

TARIFS à titre indicatif

Emplacement + services : de 11 à 13 €

24 empl. camping-cars

☎ 06 41 33 46 63

☎ 04 66 46 20 70

@ mairie.lacdisarles@gmail.com



Du 11/04 au 02/11/2026 tous les jours.

CAMPING LES AIRELLES **

143 chemin de la passerelle - 07510 Saint-Cirgues-en-Montagne

**Camping**

Situé sur la Montagne Ardéchoise, ce camping vous accueille dans un somptueux paysage de montagne. Le long de la rivière le Vernazon et à deux pas du village et de ses commerces. Idéal pour les amateurs de nature. Hébergements insolites, mobilhommes.

TARIFS à titre indicatif

Payant

9 locatifs, 45 empl.

☎ 04 75 38 92 49

@ contact@camping-les-aielles.com

www.camping-les-aielles.fr



Du 13/04 au 13/10/2026 tous les jours.

CAMPING MUNICIPAL LES AYGUES DOUCES

149 chemin de Rieu Bournet - 07590 Saint-Étienne-de-Lugdarès

**Camping**

Joli camping pour vous reposer en montagne ardéchoise. Vous apprécierez son calme, son confort ainsi que la qualité de ses équipements : aire de jeux, terrain de pétanque, barbecue, rivière (non surveillée), wifi gratuit, lavelinge, sanitaires.

TARIFS à titre indicatif

Forfait emplacement : 5,50€

Prix électricité par jour : 2,20 €

Location Mobile Home : de 75 € à 330 €

4 locatifs, 36 empl.

☎ 04 66 46 65 65

@ campinglesayguesdouces@gmail.com



Du 01/05 au 15/10/2026 tous les jours.

AIRE DE SERVICE CAMPING-CARS

Place du Jumelage - 07590 Saint-Étienne-de-Lugdarès

**Aire de service/accueil camping-cars**

Faites une pause au cœur du village ! Aire de service avec borne proche de l'épicerie multi-services et du boulanger. À la sortie du village : possibilité de stationner la nuit. Paiement avec un monnayeur.

TARIFS à titre indicatif

Payant

6 empl. camping-cars

☎ 04 66 46 60 49

@ contact@mairie-stedl.fr



Du 01/03 au 11/11/2026 tous les jours.

CAMPING MUNICIPAL DE SAINTE-EULALIE

120 route du camping - 07510 Sainte-Eulalie

**Camping**

35 emplacements semi-ombragés pour tente, caravane. Terrain en terrasse, terrasses non couvertes. Espace camping-cars avec bornes électriques, bornes vidange et remplissage. Jeux d'enfants, tables de pique-nique. Location de chalets de 2 à 6 personnes.

TARIFS à titre indicatif

Prix électricité / jour : 3,50 €

Prix caravane / jour : 3,50 €

Location HLL / Bungalow semaine : de 235 à 420 €

5 locatifs, 35 empl.

@ sainte.eulalie.07.mairie@orange.fr



Du 01/05 au 30/09/2026 tous les jours.

Hébergements de groupe / Gîtes d'étape



GÎTE D'ÉTAPE - LE CHAVADOU

Col de la Chavade - 07330 Asted



Gîte d'étape/séjour

Le gîte d'étape du col de la Chavade est situé sur le GR7. Il culmine à 1266m d'altitude sur la commune d'Asted : chambres, dortoirs et abri pour les ânes. Le restaurant sera à votre disposition le soir. Transport de bagages et grande capacité d'accueil.

14 pers.

☎ 07 60 71 02 38

TARIFS à titre indicatif

Demi-pension (/ pers.) : 80 €



Du 20/04 au 20/09/2026 tous les jours.

CHALET DE GROUPE - STATION DE LA CROIX DE BAUZON

1050 route de la Croix de Bauzon - 07590 Borne



Auberge collective

Chalet de groupe situé au cœur de la station, en pleine nature (zone Natura 2000), il constitue le point de départ idéal pour de nombreuses randonnées et activités de plein air. 30 couchages répartis en 11 chambres (2 à 3 pers) dont 1 chambre PMR avec SDB.

30 pers.

☎ 06 37 22 71 49

☎ 06 82 49 05 68

☎ 04 75 89 56 71

@ contact@croixdebauzon.com

🌐 www.croixdebauzon.com/FR/home.html

TARIFS à titre indicatif

2 nuits : 1 480 €

Semaine : 3 860 €



Du 01/01 au 31/12/2026 tous les jours.

MAISON FORESTIÈRE RETROUVANCE DE L'HUBAC DES PLAINES

Les Chambons - 07590 Borne



Gîte d'étape/séjour

Vous êtes accueillis dans l'ancienne maison forestière des Chambons, belle bâtisse restaurée entourée de verdure. Elle permet l'accueil des vacanciers ou randonneurs cherchant un lieu privilégié entre la Croix de Bauzon et Saint-Étienne-de-Lugdarès.

15 pers.

☎ 04 66 46 69 94

☎ 06 68 39 71 52

☎ 06 21 17 32 33

@ tourisme.stlaurent@montagnedardeche.com

🌐 gitesetrandonnees.onf.fr/gite/gite-retrouvance-hubac/

TARIFS à titre indicatif

À partir de 500 € / 2 nuits

Ménage obligatoire : 120 €



Du 01/01 au 31/10/2026 tous les jours.

GÎTE DE GROUPE COMMUNAL DE COUCOURON

La Laoune - 07470 Coucouron



Gîte d'étape/séjour

Le gîte de groupe de Coucouron est aménagé sur les hauteurs du village et bénéficie d'un environnement calme et boisé. Entièrement équipé et aménagé sur le même niveau, il permet l'accueil de groupes, de familles et de rencontres entre amis.

29 pers.

☎ 06 12 29 36 54

☎ 04 66 46 13 08

@ secretariat@coucouron.fr

TARIFS à titre indicatif

Nuitée : 450 €

Semaine : 1 400 €



Du 01/01 au 31/12/2026 tous les jours.

GÎTE D'ÉTAPE LA LOUISETTE

11 rue du lavoir - 07660 Issanlas

**Gîte d'étape/séjour**

Pour randonneurs en quête d'authenticité et amoureux de la nature. Accueil à la nuitée dans une ferme du 19ème siècle, partagée entre voyageurs. Pré pour chevaux/ânes. Proximité GR®P Tour de la Montagne Ardéchoise, PR, rivière, tourbières ...

11 pers.

☎ 06 84 67 99 51

@ cabriou07@gmail.com

TARIFS à titre indicatif

Nuitée : de 24 à 25,50 €

Petit-déjeuner : 6 €

Animaux : 4,50 €



Du 23/05 au 28/09/2026 tous les jours.

GÎTE D'ÉTAPE BETHEL

50 rue de l'école - 07530 Lachamp-Raphaël

**Gîte d'étape/séjour**

Location en gîte d'étape à partir d'une personne ou possibilité de louer tout l'étage pour famille ou petit groupe. Espaces collectifs (cuisine équipée, salle à manger, 3 douches à l'italienne, 3 lavabos, 2 WC) et 5 chambres. Lit bébé et lit pliant.

10 pers.

☎ 06 01 76 91 97

🌐 gitebethel.wixsite.com/gitebethel

TARIFS à titre indicatif

Nuitée : de 22 à 25 €

Petit-déjeuner : 6 €

Animaux : 5 €



Du 15/05 au 15/10/2026 tous les jours.

LA FERME DE MÉDILLE

4 route du pied du Mézenc - 07310 La Rochette

**Gîte d'étape/séjour**

Un lieu magique : maison construite il y a plus de 350 ans au cœur d'un cirque montagneux. Entourée de forêts de hêtres et de sapins, la ferme de Médille est une grande bâtisse en pierres, au toit de lauzes, blottie contre le Mont Mézenc.

7 pers.

☎ 06 89 43 40 73

☎ 06 16 02 38 33

@ info@medille.com

🌐 www.medille.com

TARIFS à titre indicatif

Demi-pension (/ pers.) : 55 €

Pension âne/cheval : 8€



Du 01/01 au 31/12/2026 tous les jours.

GÎTE D'ÉTAPE COMMUNAL : L'ABRI

57 Rue des Ecoles - 07450 Sagnes-et-Goudoulet

**Gîte d'étape/séjour**

Situé sur la montagne ardéchoise, à 9 km du célèbre Mont Gerbier-de-Jonc, le gîte d'étape des Sagnes est idéalement placé au carrefour de chemins de randonnées GR 73 et GR 426.

12 pers.

☎ 04 75 64 70 70

@ contact@gites-de-france-ardeche.com

🌐 www.gites-de-france-ardeche.com/fiche-hebergement-340.html

TARIFS à titre indicatif

Nuitée : 17,80 €

Week-end : 34 €

Semaine : 119 €



Du 10/01/2026 au 08/01/2027 tous les jours.

GÎTE DE GROUPE CHÂTEAU DES ÉPERVIERS

Lieu dit Château des éperviers - 3510 chemin des Eoliennes - 07510 Saint-Cirgues-en-Montagne

**Gîte d'étape/séjour**

Gîte de groupe de 15 à 30 personnes en pleine nature, ressourçant et dépayçant. Gestion libre ou prestation traiteur. Accès au gîte par un chemin de terre sur 3 km.

30 pers.

☎ 04 75 64 70 70

@ contact@gites-de-france-ardeche.com

🌐 www.gites-de-france-ardeche.com/fiche-hebergement-394.html

TARIFS à titre indicatif

Nuitée : de 25 à 40 €

Semaine : de 17 à 25 €

Petit-déjeuner : de 6 à 10 €

**GÎTE D'ÉTAPE LE ROUSSET DU LAC**

6600 route de la Fontaulière - le roux via - 07510 Saint-Cirgues-en-Montagne

**Gîte d'étape/séjour**

Le gîte d'étape à la ferme du Rousset du lac vous propose un hébergement proche du GR®7. Plusieurs formules vous sont proposées : gestion libre, demi-pension, pique-nique...

24 pers.

☎ 04 75 38 91 92

@ auberge@roussetdulac.com

🌐 www.roussetdulac.com

TARIFS à titre indicatif

Nuitée : de 17 à 24 €

Demi-pension (/ pers.) : de 42 à 49 €



Du 01/01 au 31/12/2026 tous les jours.

GÎTE DE GROUPE DU BEZ

4385 Route du Bez - 07590 Saint-Étienne-de-Lugdarès

**Gîte d'étape/séjour**

Gîte de groupe confortable, pouvant accueillir jusqu'à 26 personnes, installé sur le massif du Tanargue. Lieu apprécié pour les loisirs sportifs et ses grands espaces naturels : gorges de la Borne, GR, pêche, sentiers VTT.

TARIFS à titre indicatif

Week-end : de 700 à 800 €

26 pers.

☎ 06 01 98 22 98

☎ 07 77 34 79 19

@ thierrychampel@gmail.com

🌐 gitedubez.fr/



Du 01/01 au 31/12/2026 tous les jours.

ESPACE GERBIER

5 route du Bleynet - 07510 Sainte-Eulalie

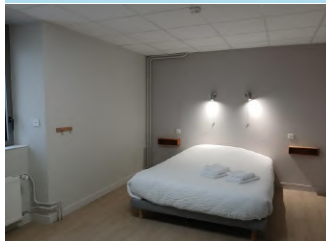

47 pers.

☎ 04 75 88 65 72

@ resa.emga@adsea07.org

Gîte d'étape/séjour

L'Espace Gerbier situé au cœur du village, vous accueille dans ses 13 chambres (1 à 6 pers.) réparties sur 2 étages. Décorées sur le thème des sucres et de la flore. Chambre PMR disponible. Profitez d'une terrasse et d'une cuisinette pour le petit déjeuner.

TARIFS à titre indicatif

Nuitée : de 35 à 95 €

Demi-pension (/ pers.) : 25 €

Pension complète (/ pers.) : 45 €



Du 01/01 au 31/12/2026 tous les jours.

GÎTE D'ÉTAPE DE BACHASSON

3899 Route des sources - 07510 Sainte-Eulalie

**Gîte d'étape/séjour**

Nous vous accueillons à l'auberge (XVI^e siècle), dans une nature préservée. À 800 m du Mont Gerbier-de-Jonc et des sources de la Loire, nous mettons à disposition un dortoir de 15 places avec lits individuels, ainsi qu'une cuisine et deux salles de bain.

TARIFS à titre indicatif

Nuitée : 27 €

Petit-déjeuner : 7,90 €

15 pers.

☎ 06 08 01 90 06

☎ 04 75 87 27 82

@ aubergedebachasson@gmail.com

🌐 www.aubergedebachasson.com/



Du 01/01 au 31/12/2026 tous les jours.

GÎTE D'ÉTAPE - AU CHAT BLEU

103 rue du château - 07590 Saint-Laurent-les-Bains-Laval-d'Aurelle

**Gîte d'étape/séjour**

Le gîte d'étape du Chat Bleu est aménagé sur 3 niveaux dans une ancienne bâtisse traditionnelle, au cœur du village thermal. Le GR72, qui relie l'Ardèche à la Lozère, passe devant la porte, tandis que les GR7 et GR70 (chemin de Stevenson) sont à proximité.

TARIFS à titre indicatif

Nuitée : à partir de 30 €

Petit-déjeuner : 10 €

Pension complète (/ pers.) : à partir de 80 €

28 pers.

☎ 06 41 20 23 98

☎ 04 66 46 22 17

@ sarjkrrestauration@yahoo.com

🌐 www.gite-auchatbleu.fr



Du 17/03 au 09/11/2026 tous les jours.

GÎTE D'ÉTAPE - LE PRÉTABOIRE

2727 route d'Usclades - 07510 Usclades-et-Rieutord

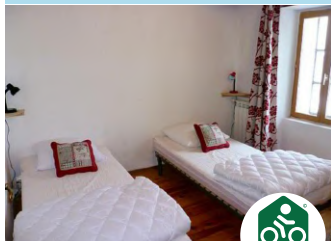
**Gîte d'étape/séjour**

L'ancien Relais Postal a retrouvé son nom, « Le Prétaboire ». Aujourd'hui, c'est un gîte d'étape en demi-pension, idéal pour les amoureux de la montagne. Situé à proximité des lacs et des forêts, nombreuses possibilités d'activités. Accueil cyclistes.

TARIFS à titre indicatif

Demi-pension (/ pers.) : de 51 à 56 €

Pique-nique : 9€

12 pers.

☎ 06 82 05 84 84

☎ 04 75 38 95 98

@ gites@lepretaboire.fr

🌐 www.lepretaboire.fr



Du 01/01 au 31/12/2026 tous les jours.

TAXE DE SÉJOUR

Tarifs en vigueur au 1^{er} janvier 2026

Catégories d'hébergements	Tarif taxe (*)
Palaces	2,20 €
Hôtels de tourisme 5 étoiles, résidences de tourisme 5 étoiles, meublés de tourisme 5 étoiles	1,50 €
Hôtels de tourisme 4 étoiles, résidences de tourisme 4 étoiles, meublés de tourisme 4 étoiles	1,10 €
Hôtels de tourisme 3 étoiles, résidences de tourisme 3 étoiles, meublés de tourisme 3 étoiles	1,10 €
Hôtels de tourisme 2 étoiles, résidences de tourisme 2 étoiles, meublés de tourisme 2 étoiles, villages de vacances 4 et 5 étoiles	0,90 €
Hôtels de tourisme 1 étoile, résidences de tourisme 1 étoile, meublés de tourisme 1 étoile, villages de vacances 1,2 et 3 étoiles, chambres d'hôtes, auberges collectives	0,80 €
Terrains de camping et terrains de caravanage classés en 3,4 et 5 étoiles et tout autre terrain d'hébergement de plein air de caractéristiques équivalentes, emplacements dans des aires de camping-cars et des parcs de stationnement touristiques par tranche de 24 heures	0,59 €
Terrains de camping et terrains de caravanage classés en 1 et 2 étoiles et tout autre terrain d'hébergement de plein air de caractéristiques équivalentes, ports de plaisance	0,22 €
Hébergements en attente de classement ou sans classement, à l'exception des autres catégories d'hébergements mentionnées ci-dessus (tarif proportionnel au coût de la nuitée)	5,00 % + taxe additionnelle

Conformément aux [Articles L2333-26 à L2333-47](#) du Code des collectivités territoriales, les hébergeurs doivent collecter la taxe de séjour auprès des touristes qui séjournent dans leur établissement et doivent la reverser à l'office de tourisme chargé de promouvoir le tourisme sur le territoire.

Pour déclarer vos nuitées, rendez-vous sur la plateforme taxe de séjour :

montagnedardeche.taxesejour.fr

Pour toutes questions vous pouvez nous contacter par mail via votre espace hébergeur ou directement :

tourisme.taxesejour@montagnedardeche.com



Les éco-proverbes de l'Ardèche

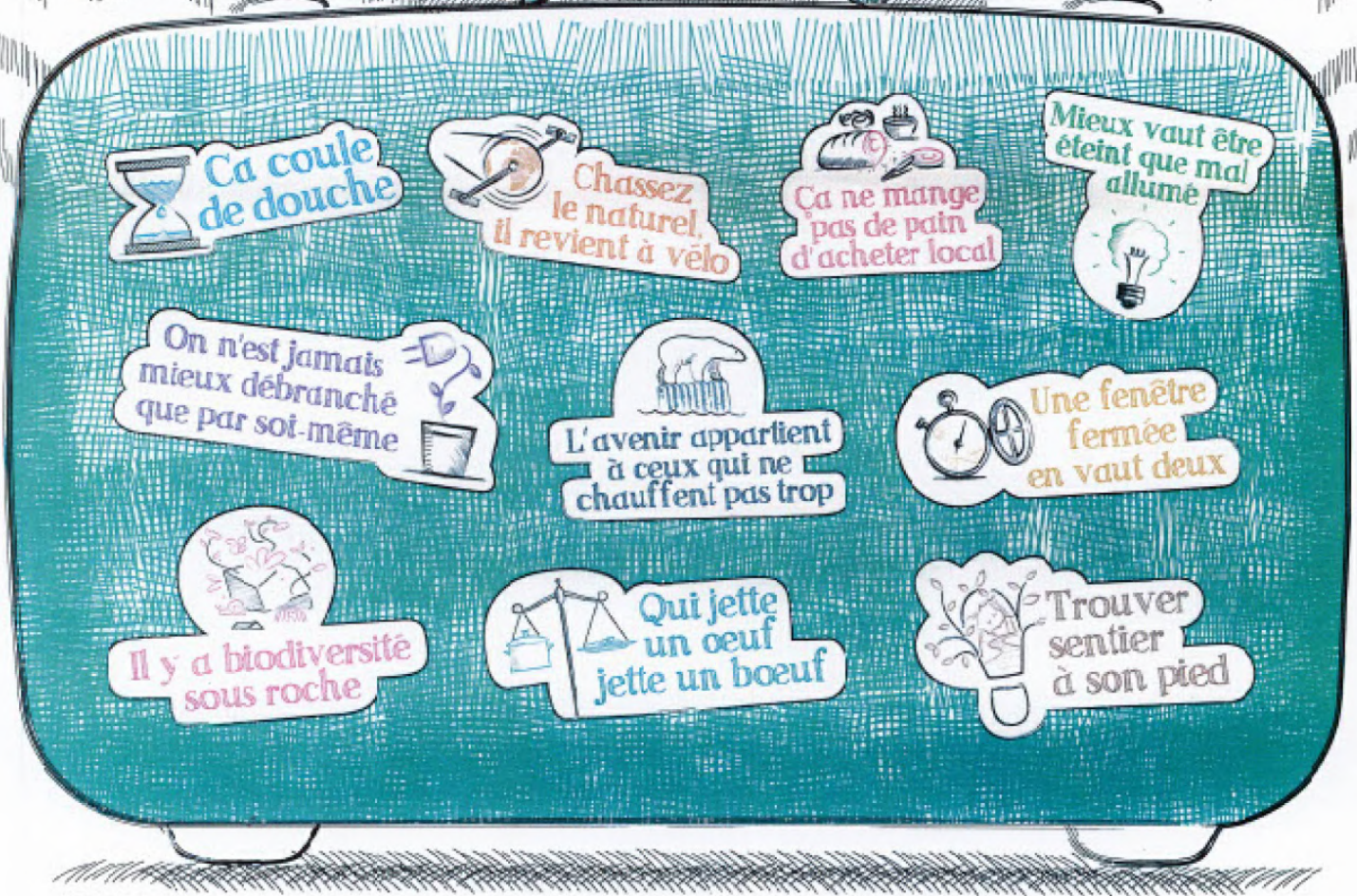

“Nous n’héritons pas de la terre de nos ancêtres, nous l’empruntons à nos enfants.”

Antoine de Saint-Exupéry

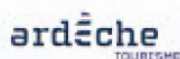

Office de Tourisme Montagne d'Ardèche

1 place Jacques Chirac
07470 Coucouron



04 66 69 09 37

contact@montagnedardeche.com

www.montagnedardeche.com

[Tourisme Montagne d'Ardèche](#)

[montagnedardecheturisme](#)

Mont Gerbier-de-Jonc Saint-Martial
Le Lac-d'Issarlès
 Coucouron **Sainte-Eulalie**

Saint-Étienne-de-Lugdarès

Saint-Laurent-les-Bains-Laval-d'Aurelle



Bureau de Sainte-Eulalie

Place de la mairie
07510 Sainte-Eulalie

04 75 38 89 78



Bureau de Saint-Laurent-les-Bains

3 La Calade
07510 Saint-Laurent-les-Bains-Laval-d'Aurelle

04 66 46 69 94



Bureaux saisonniers