

Où dormir en itinérance ?



En Montagne d'Ardèche

Nos brochures numériques →



Destination MONTAGNE D'ARDÈCHE

Changez d'air !

HAUTE-LOIRE

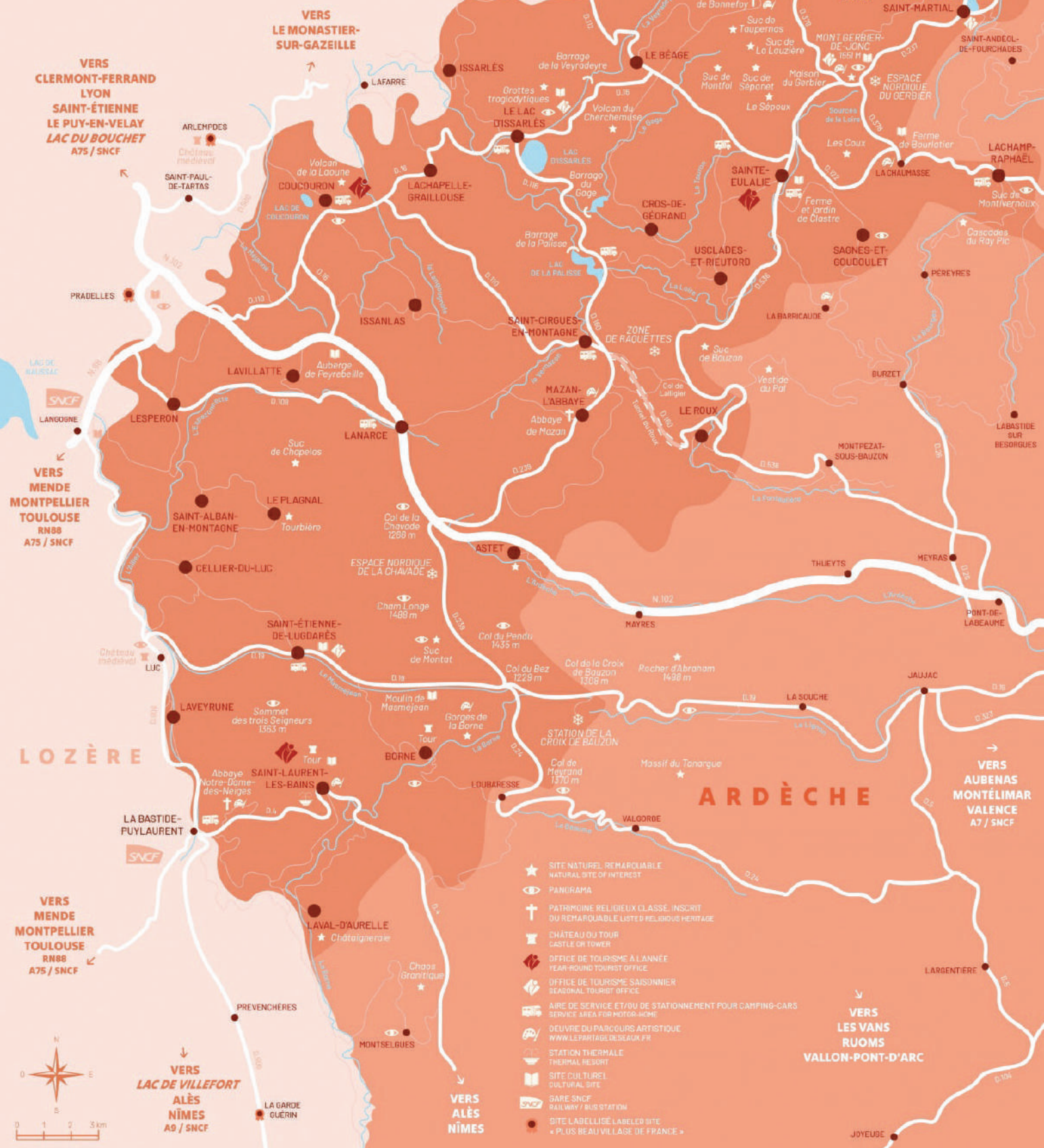

- ★ SITE NATUREL REMARQUABLE / NATURAL SITE OF INTEREST
- 👁️ PANORAMA
- ✝️ PATRIMOINE RELIGIEUX CLASSÉ, INSCRIT OU REMARQUABLE / LISTED OR REMARKABLE RELIGIOUS HERITAGE
- 🏰 CHÂTEAU OU TOUR / CASTLE OR TOWER
- 🏠 OFFICE DE TOURISME À L'ANNÉE / YEAR-ROUND TOURIST OFFICE
- 🏠 OFFICE DE TOURISME SAISONNIER / SEASONAL TOURIST OFFICE
- 🚐 AIRE DE SERVICE ET/OU DE STATIONNEMENT POUR CAMPING-CARS / SERVICE AREA FOR MOTOR-HOME
- 🎨 DEUVRE DU PARCOURS ARTISTIQUE / WWW.LEPARTAGEDESBAUX.FR
- ♨️ STATION THERMALE / THERMAL RESORT
- 📖 SITE CULTUREL / CULTURAL SITE
- 🚉 GARE SNCF / RAILWAY / BUS STATION
- 📍 SITE LABELLISÉ LABELÉ SITE « PLUS BEAU VILLAGE DE FRANCE »



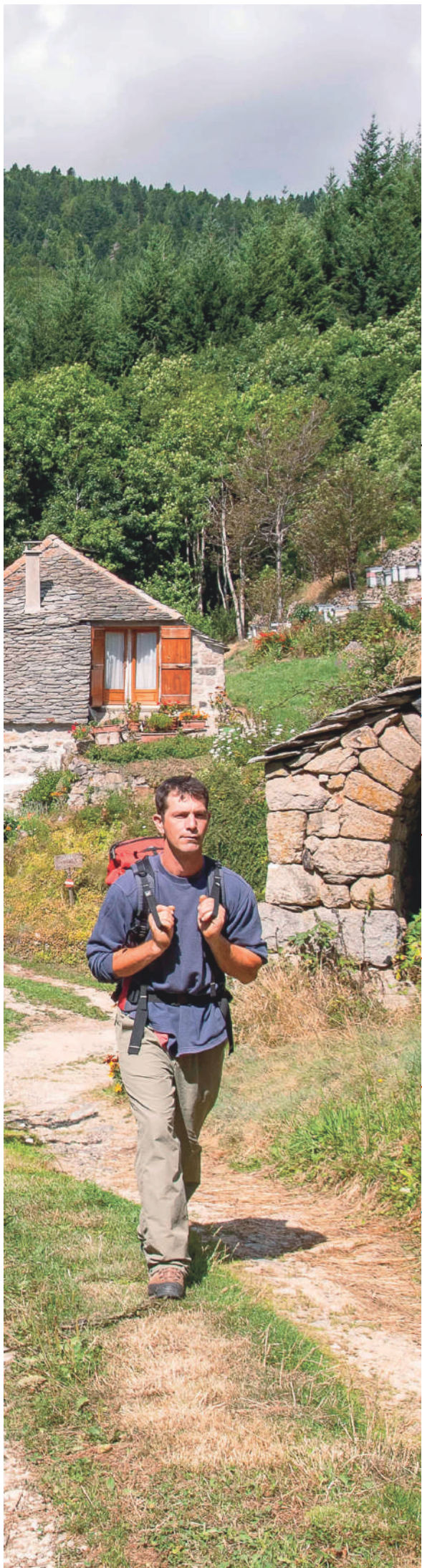

Sommaire

[GR7 / Ligne du Partage des Eaux](#)

[GR3](#)

[GRP Mézenc - Gerbier](#)

[GRP Tour de la Montagne Ardéchoise Boucle Nord](#)

[GRP Tour de la Montagne Ardéchoise Boucle Sud](#)

[Accueil Vélo](#)

Labels



Le label Accueil vélo permet d'attester de la qualité de l'accueil réservé aux cyclistes en itinérance, à savoir : la proximité d'un itinéraire vélo à moins de 5 km d'un itinéraire ; l'accès à des équipements adaptés aux cyclistes : abri vélo sécurisé, kit de réparation ; des informations et conseils ; des services dédiés aux cyclistes.



Accueil Paysan est une association qui rassemble des paysans et des acteurs ruraux, qui mettent en place un accueil touristique, pédagogique et social dans le but de continuer à vivre décemment sur leurs terres. Ce réseau propose des hébergements, de la restauration et des activités.



Le Bib Gourmand du Guide Michelin est, depuis 1997, le label qui récompense les restaurants offrant le meilleur rapport qualité-prix (en proposant des repas complets à des prix contenus).



Bienvenue à la ferme est le premier réseau de vente directe de produits fermiers et de tourisme à la ferme. Vente de produits fermiers, restauration (ferme-auberge, goûter/casse-croûte), séjours (chambre d'hôtes, gîte rural, campings) et loisirs à la ferme (visite de la ferme, ferme pédagogique...).



Clévacances délivre une notation aux locations saisonnières en fonction du niveau de confort et de leur qualité. Parmi les types d'hébergements classés par le label, on retrouve des logements meublés de tourisme, des maisons, des chalets, des gîtes, des résidences de vacances, des appartements, des chambres d'hôtes et des hébergements insolites.



Le label Ecogîte, créé en 2003, est une qualité environnementale globale des structures de tourisme rural. Les hébergements concernent, qu'ils se situent ou non dans des parcs naturels, des gîtes ruraux, chambres d'hôtes, gîtes d'étape et de séjour, campings, labellisés Gîtes de France.



« Gîtes de France® » est une marque et un label (reconnu par le Ministère du Tourisme) spécialisée sur le segment bien spécifique de « l'accueil chez l'habitant et par l'habitant » (gîtes et maisons d'hôtes). Il agréé des hébergements en leur accordant un classement en « épis » sur 5 niveaux.



Le label LOGIS HOTELS réunit des hôtels-restaurants autour d'un concept de qualité d'accueil, d'authenticité et de découverte des terroirs. Il vous offre la garantie d'un séjour de qualité dans le respect des traditions régionales et d'une restauration faite maison à base de produits locaux et de saison.



Services



Cartes bancaires acceptées



Tickets restaurants acceptés



Chèques vacances acceptés



Bon CAF acceptés



Accessible aux PMR



Parking



Animaux autorisés (avec supplément)



Garage



Animaux autorisés



Restauration



Animaux non autorisés



Table d'hôtes



Jeux pour enfants



Terrasse



Borne de services camping-cars



Aire de services camping-cars



Wifi



Barbecue



Climatisation



Cheminée



Piscine



Piscine couverte



Piscine chauffée



Piscine couverte chauffée



Équipement bien-être (spa, jacuzzi, hammam, etc)



Epi (Gîtes de France)



Étoile



Clé (Clévacances)

GR7 / Ligne du Partage des Eaux

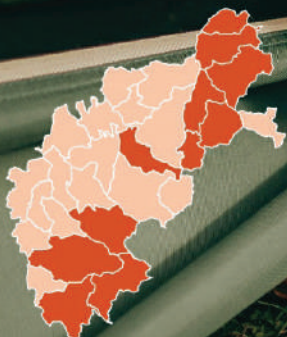

CHAMBRES D'HÔTES LA FERME DE MÉDILLE

4 route du pied du Mézenc - ferme de Medille - 07310 La Rochette



Chambre d'hôtes

Un lieu magique : maison construite il y a plus de 350 ans au cœur d'un cirque montagneux. Entourée de forêts de hêtres et de sapins, la ferme de Médille est une grande bâtisse en pierres, au toit de lauzes, blottie contre le Mont Mézenc.

3 ch., 8 pers.

☎ 06 16 02 38 33

☎ 06 89 43 40 73

@ info@medille.com

🌐 www.medille.com

TARIFS à titre indicatif

Demi-pension : de 68 € à 76 €
(/personne)



Du 01/01 au 31/12/2025, tous les dimanches à 17h.

GÎTE D'ÉTAPE ET DE SÉJOUR LA FERME DE MÉDILLE

4 route du pied du Mézenc - 07310 La Rochette



Gîte d'étape/séjour

La ferme de Médille dispose de 2 chambres chaleureuses, 3 salles de bain et toilettes sont à la disposition des randonneurs ; pour vous détendre vous aurez aussi accès à un salon au coin de la cheminée, avec livre et jeux de société.

7 pers.

☎ 06 89 43 40 73

☎ 06 16 02 38 33

@ info@medille.com

🌐 www.medille.com

TARIFS à titre indicatif

Demi-pension (/ pers.) : 55 €
Forfait gestion libre / nuit : 30 €



Du 01/01 au 31/12/2025.

CHAMBRES D'HÔTES LA RETROUVADE

1 chemin du Champ de Charre - 07310 La Rochette



Chambre d'hôtes

Au pied du Mont Mézenc, dans un écrin de nature et de silence, face à un paysage volcanique grandiose. Fabienne, Norbert et leurs 3 filles vous accueillent à la Retrouvade. Authentique ferme ardéchoise entièrement rénovée. Egalement accueil en roulotte.

5 ch., 15 pers.

☎ 06 20 25 64 39

@ laretrouvade@gmail.com

🌐 www.retrouvade.com

TARIFS à titre indicatif

Nuitée : de 65 € à 85 € (petit déjeuner inclus)
Repas : 28 €



Du 01/01 au 31/12/2025.

ROULOTTE GYPSIE - LA RETROUVADE

1 chemin du Champ de Charre - 07310 La Rochette



Hébergement insolite

Au pied du Mont Mézenc, dans un écrin de nature et de silence, face à un paysage volcanique grandiose. Fabienne, Norbert et leurs 3 filles vous accueillent dans leur authentique ferme ardéchoise entièrement rénovée. Accueil en chambres d'hôtes possible.

1 ch., 2 pers.

☎ 06 20 25 64 39

@ laretrouvade@gmail.com

🌐 www.retrouvade.com

TARIFS à titre indicatif

Nuitée : de 65 € à 85 €
Repas : 28 €



Du 01/01 au 31/12/2025.

CENTRE D'HÉBERGEMENT DU GENESTOU

1065 route de Chaneac - Le Genestou - 07310 Borée

**Gîte d'étape/séjour**

Le centre du Genestou, vous accueille à 1 km du village de Borée en montagne ardéchoise. Que vous veniez pour un séjour sportif, des vacances, un anniversaire, un séminaire ou une cousinade, vous bénéficierez du panorama exceptionnel sur le Mont Mézenc.

79 pers.

☎ 03 23 23 47 92

@ contact@ejn02.fr

www.ejn02.fr/nos-centres/le-centre-daccueil-de-boree/

TARIFS à titre indicatif

Nuitée : 90 € (Pour une chambre jusqu'à 4 personnes. Selon disponibilités)

Petit-déjeuner : 6 €



Du 01/03 au 15/10/2025.

CHAMBRES D'HÔTES AUBERGE DU MÉZENC

17 route de Saint Martial - 07310 Borée

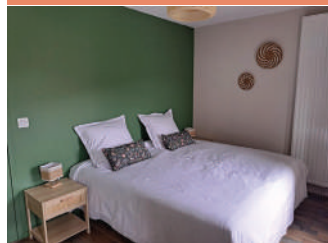
**Chambre d'hôtes**

Sur le site exceptionnelle du Tchier de Borée, Ophélie et Nicolas vous accueillent dans l'une des 4 chambres joliment décorées avec un agréable espace commun cuisine équipé/salon.

4 ch., 8 pers.

☎ 07 83 34 22 20

@ aubergedumezenc@gmail.com

aubergedumezenc.fr

TARIFS à titre indicatif

Nuitée : de 72 € à 87 € (pour 2 personnes)



Du 01/01 au 31/12/2025.

CHAMBRES D'HÔTES LA CHAUMETTE

7261 route du Gerbier de Jonc - 07310 Saint-Martial

**Chambre d'hôtes**

A deux pas du Mont Gerbier, la Chaumette vous accueille au sein d'une nature sauvage et protégée. Nous proposons deux chambres classiques. L'Eglantine avec sa grande salle de bain et la Sara au joli jeu de poutres apparentes.

2 ch., 4 pers.

☎ 06 71 02 10 30

@ la.chaumette07310@gmail.com

lachaumette07310.wixsite.com/hebergements

TARIFS à titre indicatif

Nuitée : 63 € (pour 2 personnes - Petit déjeuner inclus)

Repas : 24 € (sur réservation 24h avant)



Du 01/01 au 31/12/2025.

LE MAZET - LA CHAUMETTE

7261 route du Gerbier de Jonc - 07310 Saint-Martial

**Chambre d'hôtes**

Mazet : Ancien four à pain réaménagé, le Mazet possède son entrée indépendante avec terrasse, une salle de bain avec baignoire balnéo, une literie Ardelaine, un poêle à bois, la télévision et un réfrigérateur.

1 ch., 2 pers.

☎ 06 71 02 10 30

@ la.chaumette07310@gmail.com

lachaumette07310.wixsite.com/hebergements

TARIFS à titre indicatif

Nuitée : 70 € (pour 2 personnes)



Du 01/01 au 31/12/2025.

ROULOTTE LA CHAUMETTE

7261 route du Gerbier de Jonc - 07310 Saint-Martial

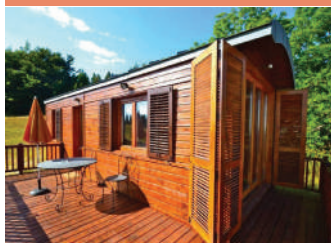
**Hébergement insolite**

Toute en bois, la roulotte vous offrira un cadre atypique et romantique très intime avec sa terrasse privée sans vis à vis. Elle possède une pièce avec un canapé convertible en lit deux places et une chambre indépendante.

1 ch., 4 pers.

☎ 06 71 02 10 30

@ la.chaumette07310@gmail.com

lachaumette07310.wixsite.com/hebergements

TARIFS à titre indicatif

Nuitée : à partir de 75 € (petit déjeuner inclus)



Du 01/01 au 31/12/2025.

CAMPING MUNICIPAL DU LAC DE SAINT-MARTIAL

529 route du Lac - 07310 Saint-Martial

**Camping**

Camping calme situé en bordure du lac de Saint-Martial. Idéal pour la baignade, les jeux nautiques et la pêche. Promenades, Mont Gerbier de Jonc et les sources de la Loire à 10 kms.

50 empl.

☎ 06 09 12 43 55

☎ 04 75 29 19 09

@ mairie-stmartial@wanadoo.fr

www.st-martial.com/locations-de-vacances/camping/

TARIFS à titre indicatif

Prix électricité / jour : 6 €

Prix adulte / jour : 6 €

Prix enfant / jour : 2,50 €

Prix animal / jour : 1,50 €



Du 15/04 au 31/10/2025.

CAMPING MUNICIPAL DE SAINTE-EULALIE

120 route du camping - 07510 Sainte-Eulalie

**Camping**

35 emplacements semi ombragés pour tente, caravane. Terrain en terrasse, terrasses non couvertes. Espace camping-cars avec bornes électriques, bornes vidange et remplissage. Jeux d'enfants, tables de pique-nique. Location de chalets de 2 à 6 personnes.

5 locatifs, 35 empl.

☎ 07 88 34 93 88

@ sainte.eulalie.07.mairie@orange.fr

TARIFS à titre indicatif

Prix électricité / jour : 3,50 €

Prix adulte / jour : 3,50 €

Du 01/05 au 30/09/2025.

ACCUEIL : Mai, Juin et Septembre de 8h à 9h et de 18h à 19h
et Juillet / Août de 9h à 12h et de 17h à 20h.

**NUITÉE EN CABANE REFUGE**

Chanchemine - 07510 Sainte-Eulalie

**Hébergement insolite**

La cabane refuge permet aux randonneurs de tout type : pédestre, vélo, raquettes, ski, chevaux ou avec des ânes de randonnées de pouvoir y faire étape une nuit lors de leurs itinérances sur le partage des eaux ou sur les GR®7 et GR®3.

8 pers.

☎ 06 78 17 26 00

@ contact@mcr-rando.com

www.massif-central-randonnees.com/cabane-refuge.htm

TARIFS à titre indicatif

Nuitée : 12 € /personne

Du 01/01 au 31/12/2025.

**GÎTE D'ÉTAPE COMMUNAL " L'ABRI "**

Le Village - Le Village - 07450 Sagnes-et-Goudoulet

**Gîte d'étape/séjour**

Situé sur la montagne ardéchoise, à 9 kms du célèbre Mont Gerbier de Jonc, le gîte d'étape des Sagnes est idéalement placé au carrefour de chemins de randonnées GR 73 et GR 426.

12 pers.

☎ 04 75 38 82 33

☎ 06 46 02 53 25

@ mairie-sagnes-et-goudoulet@orange.fr

www.gites-de-france-ardeche.com/fiche-hebergement-340.html

TARIFS à titre indicatif

Nuitée : 17,80 €

Du 11/01/2025 au 09/01/2026.

**HÔTEL DU NORD *****

2 Place de la Mairie - 07510 Sainte-Eulalie

★★★

**Hôtel - Restaurant**

Nous cultivons un sens de l'accueil familial, pour faire de vos vacances un moment privilégié. Espace bien-être (sans supplément) et restauration (produits frais et locaux) uniquement pour la clientèle de l'hôtel du mercredi au dimanche.

9 ch., 20 pers.

☎ 04 75 38 80 09

@ hotelnord.mouyon@orange.fr

www.hoteldunord-ardeche.com

TARIFS à titre indicatif

Nuitée : de 72 € à 108 €

Demi-pension (/ pers.) : à partir de 87 €

Du 18/04 au 12/10/2025.

**ZONE DE BIVOUAC DU PRÉ DU BOIS**

1361, route de la Brousse - Pré du Bois - 07450 Burzet

**Zone de bivouac**

La zone de bivouac du Pré du Bois se situe sur la ligne de partage des eaux et à 500m du GR®7. Point d'eau, ravitaillement, toilettes sèches et douches solaires.

Ainsi que location d'ânes Les ânes de Farfara et agence Massif Central Randonnées+.

☎ 06 78 17 26 00

@ contact@mcr-rando.com

www.massif-central-randonnees.com/

TARIFS à titre indicatif

Nuitée en tente personnelle : à partir de 6 €

Nuitée en Tipi-tente : 10 €

Du 01/01 au 31/12/2025.

**HÔTEL CHANÉAC**

225, Grand Rue - 07450 Sagnes-et-Goudoulet

**Hôtel - Restaurant**

Auberge située sur la Montagne Ardéchoise, à 7 kms du Mont Gerbier de Jonc. L'auberge Chanéac offre une ambiance conviviale et authentique dans un cadre naturel d'exception.

10 ch., 28 pers.

☎ 04 75 38 80 88

@ bienvenue@auberge-chaneac.fr

www.auberge-chaneac.fr

TARIFS à titre indicatif

Nuitée : 57 €

Demi-pension (/ pers.) : 68,50 €

Petit déjeuner : 9 €

Du 01/01 au 30/09/2025.
Fermé dernière semaine d'août.



GÎTE DE GROUPE - CHALET DE LA BESSE

La Besse - 07510 Usclades-et-Rieutord

**Gîte d'étape/séjour**

A 1150 mètres d'altitude, le Chalet de la Besse est situé dans un cadre calme et boisé. Le village de Rieutord, petit village de montagne baigné par la Loire est situé à 300 mètres. Puis à 12 kilomètres le célèbre Mont Gerbier de Jonc.

44 pers.

☎ 0475388064

@ eliane.mejean@me.com

🌐 www.gites-de-france-ardeche.com/fiche-hebergement-110.html

TARIFS à titre indicatif

Nuitée : 1 200 €



Du 15/03 au 31/10/2025.

GÎTE D'ÉTAPE - LE PRÉTABOIRE

2727, route d'Usclades - 07510 Usclades-et-Rieutord

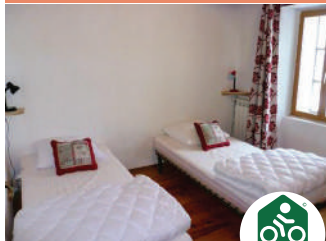
**Gîte d'étape/séjour**

L'ancien Relais Postal a retrouvé son nom, « Le Prétaboire ». Aujourd'hui, c'est un gîte d'étape en demi-pension, idéal pour les amoureux de la montagne. Situé à proximité des lacs et des forêts, nombreuses possibilités d'activités. Accueil cyclistes.

12 pers.

☎ 06 82 05 84 84

☎ 04 75 38 95 98

@ gites@lepretaboire.fr

🌐 www.lepretaboire.fr

TARIFS à titre indicatif

Demi-pension (/ pers.) : à partir de 50 €

Demi-pension enfant : à partir de 43 €



Du 01/01 au 31/12/2025.

GÎTE DE GROUPE CHÂTEAU DES ÉPERVIERS

Château des Eperviers - 07510 Saint-Cirgues-en-Montagne

★★★★

**Gîte d'étape/séjour**

Gîte de groupe de 15 à 30 personnes en pleine nature, ressourçant et dépayés. Gestion libre ou prestation traiteur. Accès au gîte par un chemin de terre sur 3 kms.

30 pers.

☎ 06 21 67 28 29

@ giteleseperviers@yahoo.fr

🌐 www.gites-de-france-ardeche.com/fiche-hebergement-394.html

TARIFS à titre indicatif

Nuitée : de 25 € à 40 €

Petit-déjeuner : de 6 € à 10 €

Semaine : de 17 € à 25 €



Du 01/01 au 31/12/2025.

CAMPING LES AIRELLES

143 chemin de la passerelle - 07510 Saint-Cirgues-en-Montagne

★★

**Camping**

Situé sur la Montagne Ardéchoise, ce camping vous accueille dans un somptueux paysage de montagne. Le long de la rivière le Vernazon et à deux pas du village et de ses commerces. Idéal pour les amateurs de nature.

9 locatifs, 45 empl.

☎ 04 75 38 92 49

@ contact@camping-les-aireselles.com

🌐 www.camping-les-aireselles.fr

TARIFS à titre indicatif

Payant



Du 01/04 au 20/10/2025.

GÎTE D'ÉTAPE LE ROUSSET DU LAC

Maltrate - Le Roux - 07510 Saint-Cirgues-en-Montagne

**Gîte d'étape/séjour**

Le gîte d'étape à la ferme du Rousset du lac vous propose un hébergement proche du GR7, Plusieurs formules vous sont proposées : gestion libre, demi-pension, pique-nique...

24 pers.

☎ 04 75 38 91 92

@ auberge@roussetdulac.com

🌐 www.roussetdulac.com

TARIFS à titre indicatif

Nuitée : de 16 € à 20 €

Petit-déjeuner : 6 €

Demi-pension (/ pers.) : de 40 € à 47 €



Du 01/01 au 31/12/2025.

HÔTEL AU PARFUM DES BOIS

275 rue des Cousines - 07510 Saint-Cirgues-en-Montagne

**Hôtel - Restaurant**

L'hôtel-restaurant familial qui vous procurera calme et détente en Montagne Ardéchoise. Cuisine faite maison de qualité. Au plaisir de vous recevoir !

24 ch.

☎ 04 75 38 93 93

@ info@parfumdesbois.com

🌐 www.parfumdesbois.com

TARIFS à titre indicatif

Chambre double : à partir de 60 €

Petit déjeuner : 10 €



Du 19/04 au 02/11/2025.

HÔTEL LES AIRELLES

143 chemin de la passerelle - 07510 Saint-Cirgues-en-Montagne

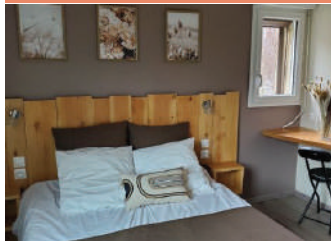
**Hôtel**

Stéphanie et Olivier vous accueillent dans un beau paysage de montagne le long de la rivière " le Vernazon " à deux pas du village et de ses commerces.

TARIFS à titre indicatif

Payant

6 ch., 26 pers.

☎ 04 75 38 92 49

@ contact@camping-les-aireselles.com

🌐 www.camping-les-aireselles.fr



Du 19/04 au 13/10/2025.

HÔTEL DE LA CROIX DE BAUZON

1050 route de la Croix de Bauzon - 07590 Borne

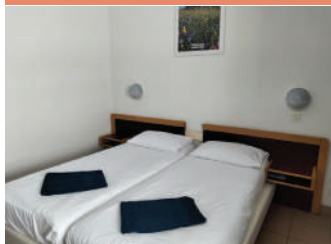
**Hôtel**

Hôtel situé en pleine nature au pied des pistes de ski et des chemins de randonnée et VTT. Chambres Twin confortables.

TARIFS à titre indicatif

Chambre double : 60 €
Semaine : 210 €

10 ch.

☎ 06 37 22 71 49

☎ 04 75 89 56 71

☎ 06 82 49 05 68

@ contact@croixdebauzon.com

🌐 www.croixdebauzon.com/FR/home.html



Du 01/01 au 31/12/2025.

CAMPING MUNICIPAL LES AYGUES DOUCES

1 rieu Bournet - 07590 Saint-Étienne-de-Lugdardès

**Camping**

Joli camping pour vous reposer en montagne ardéchoise. Vous apprécierez son calme, son confort ainsi que la qualité de ses équipements : aire de jeux, terrain de pétanque, barbecue, rivière (non surveillée), wifi gratuit, lave linge, sanitaires.

4 locatifs, 36 empl.

☎ 04 66 46 65 65

@ campinglesayguesdouces@gmail.com

TARIFS à titre indicatif

Forfait emplacement : 5,50 €
Prix électricité par jour : 2,20 €
Location Mobile Home de : 75 € à 330 €



Du 01/05 au 15/10/2025.

Bureau de réservation ouvert de 9h à 11h et de 17h à 19h.

GÎTE D'ÉTAPE - LE CHAVADOU

Col de la Chavade - 07330 Astet

**Gîte d'étape/séjour**

Le gîte d'étape du col de la Chavade est situé sur le GR7. Il culmine à 1266m d'altitude sur la commune d'Astet en Ardèche : chambres, dortoirs et abri pour les ânes. Le restaurant sera à votre disposition le soir. Transport de bagages.

22 pers.

☎ 07 60 71 02 38

🌐 www.gite-chavade.com/

TARIFS à titre indicatif

Demi-pension (/ pers.) : 80 €



Du 20/04 au 20/09/2025.

MAISON FORESTIÈRE RETROUVANCE DE L'HUBAC DES PLAINES ★

Les Chambons - 07590 Borne

**Gîte d'étape/séjour**

Vous êtes accueillis dans l'ancienne maison forestière des Chambons. Cette bâtisse, indépendante avec un grand pré, est restaurée. Elle permet aujourd'hui l'accueil de randonneurs ou de groupes cherchant un lieu de tranquillité.

15 pers.

☎ 04 75 82 15 50

@ florian.paris@onf.fr

🌐 gitesetrandonnees.onf.fr/gite/gite-retrouvance-hubac/

TARIFS à titre indicatif

Week-end : à partir de 500 €



Du 17/03 au 13/11/2025.

GÎTE DE GROUPE DU BEZ

4385 Route du Bez - Le Bez - 07590 Saint-Étienne-de-Lugdardès

**Gîte d'étape/séjour**

Gîte de groupe confortable, pouvant accueillir jusqu'à 26 personnes, installé sur le massif du Tanargue. Lieu apprécié pour les loisirs sportifs et ses grands espaces naturels : gorges de la Borne, GR, pêche, sentiers VTT.

26 pers.

☎ 06 01 98 22 98

☎ 07 77 34 79 19

@ thierrychampel@gmail.com

🌐 gitedubez.fr

TARIFS à titre indicatif

Week-end : de 700 € à 800 €



Du 01/01 au 31/12/2025.

CAMPING MUNICIPAL LE CEYTROU



Camping Le Ceytrou - 101 chemin du Ceytrou - 07590 Saint-Laurent-les-Bains-Laval-d'Aurelle



Camping

Camping familial en bordure de rivière. Ambiance calme et conviviale, dans un cadre naturel magnifique. Idéal pour se ressourcer !

TARIFS à titre indicatif

Location : de 168,50 € à 951 €

Prix électricité / jour : 2,60 €

Prix emplacement camping-car de 17,50 € à 21,50 €

17 locatifs, 55 empl.

☎ 06 12 61 72 61

☎ 04 66 46 02 03

@ camping.ceytrou@gmail.com

🌐 leceytrou.com/



Du 20/03 au 30/11/2025 de 8h à 19h.

GÎTE D'ÉTAPE / DE GROUPE - AU CHAT BLEU

1 chemin de la tour - 07590 Saint-Laurent-les-Bains-Laval-d'Aurelle



Gîte d'étape/séjour/de groupe

Le gîte au Chat Bleu est aménagé sur 3 niveaux dans une ancienne bâtisse traditionnelle, au cœur du village thermal. Le GR72 qui relie Ardèche et Lozère passe devant la porte. Les GR7 et GR70 (chemin de Stevenson) passent à proximité.

28 pers.

☎ 06 41 20 23 98

☎ 04 66 46 22 17

@ sarljrestauration@yahoo.com

🌐 www.gite-auchatbleu.fr/

TARIFS à titre indicatif

Nuitée : à partir de 30 €

Demi-pension (/ pers.) : à partir de 60 €



Du 17/03 au 09/11/2025.





CAMPING MUNICIPAL DE SAINTE-EULALIE

120 route du camping - 07510 Sainte-Eulalie



Camping

35 emplacements semi ombragés pour tente, caravane. Terrain en terrasse, terrasses non couvertes. Espace camping-cars avec bornes électriques, bornes vidange et remplissage. Jeux d'enfants, tables de pique-nique. Location de chalets de 2 à 6 personnes.

5 locatifs, 35 empl.

☎ 07 88 34 93 88

@ sainte.eulalie.07.mairie@orange.fr

TARIFS à titre indicatif

Prix électricité / jour : 3,50 €

Prix adulte / jour : 3,50 €

HÔTEL DU NORD ***

2 Place de la Mairie - 07510 Sainte-Eulalie

★★★



9 ch., 20 pers.

☎ 04 75 38 80 09

@ hotelnord.mouyon@orange.fr

🌐 www.hoteldunord-ardeche.com

Hôtel - Restaurant

Nous cultivons un sens de l'accueil familial, pour faire de vos vacances un moment privilégié. Espace bien-être (sans supplément) et restauration (produits frais et locaux) uniquement pour la clientèle de l'hôtel du mercredi au dimanche.

TARIFS à titre indicatif

Nuitée : de 72 € à 108 €

Demi-pension (/ pers.) : à partir de 87 €

Du 01/05 au 30/09/2025.

ACCUEIL : Mai, Juin et Septembre de 8h à 9h et de 18h à 19h
et Juillet / Août de 9h à 12h et de 17h à 20h.



Du 18/04 au 12/10/2025.

NUITÉE EN CABANE REFUGE

Chanchemine - 07510 Sainte-Eulalie



Hébergement insolite

La cabane refuge permet aux randonneurs de tout type : pédestre, vélo, raquettes, ski, chevaux ou avec des ânes de randonnées de pouvoir y faire étape une nuit lors de leurs itinérances sur le partage des eaux ou sur les GR@7 et GR@3.

8 pers.

☎ 06 78 17 26 00

@ contact@mcr-rando.com

🌐 massif-central-randonnees.com/cabane-refuge.htm

TARIFS à titre indicatif

Nuitée : 12 € /personne

CHAMBRES ET TABLE D'HÔTES - LA TABLE D'ELODIE

Route de Touzières - 07630 Le Béage



Chambre d'hôtes

Céline et Olivier vous accueillent au cœur de la Montagne Ardéchoise. Située à 2km du Béage, entourée d'une nature à l'état pur, la Table d'Elodie est le lieu idéal pour des vacances. Apéritif de bienvenue offert par la maison.

3 ch., 8 pers.

☎ 06 33 39 13 56

@ latabledelodie07@gmail.com

🌐 www.latabledelodie.fr/

TARIFS à titre indicatif

Repas : 30 € (15 € - de 10 ans)

Nuitée : de 104,40 € à 174 € (pour 2 personnes)



Du 01/01 au 31/12/2025.



Du 01/01 au 31/12/2025.

HÉBERGEMENT INSOLITE LES ÉTOILES DANS LE PRÉ

2447 Route de Touzières - 07630 Le Béage



Hébergement insolite

Adeline et Jean-François vous accueillent pour un séjour insolite, dans un dôme ou une tente au milieu de la nature.

TARIFS à titre indicatif

Repas : 24 €

Nuitée : de 117 € à 132 €

2 ch., 8 pers.

☎ 06 65 85 21 13

@ lesetoilesdanslepre@gmail.com

www.lesetoilesdanslepre.fr



Du 01/01 au 31/12/2025.
Arrivée possible à partir de 17h
Départ souhaité à 11h.

HÔTEL BEAUSÉJOUR - MAISON VERNET

Le village - 07630 Le Béage



Hôtel - Restaurant

Situé au cœur de l'espace Mézenc-Gerbier de jonc-Lac d'Issarlès. Du balcon de votre chambre vous découvrirez des paysages naturels splendides dont l'immensité vous enivrera de calme, de sérénité et de relaxation.

TARIFS à titre indicatif

Chambre double : de 74 € à 82 €
(/personne)

Demi-pension : de 85 € à 115 €
(/personne)

11 ch., 20 pers.

☎ 04 75 38 85 02

@ contact@maisonvernet.com

www.maisonvernet.com/



Du 08/02 au 15/12/2025, tous les vendredis et samedis.
+ jeudi en juillet/août.

CAMPING À LA FERME BONNEAU

480 route de Bonneau - 07470 Le Lac-d'Issarlès



Camping à la ferme

Camping à proximité de loisirs (baignade, pêche, promenade). Vous offrant la tranquillité et le contact avec les animaux. Camping doté des agréments : Bienvenue à la Ferme et Camping rural.

TARIFS à titre indicatif

Forfait : 14 € (2prs)

Prix électricité / jour : 4 €

Prix adulte / jour : 4 €

Prix enfant / jour : 3 €

Prix voiture caravane / jour : 4 €

2 locatifs, 6 empl.

☎ 06 30 10 27 94

☎ 06 83 61 65 54

@ rene.arsac0519@orange.fr



Du 01/05 au 31/10/2025.

CAMPING LA PLAINE DE LA LOIRE

Impasse de la Loire - 150 - 07470 Le Lac-d'Issarlès



Camping

Terrain plat, ombragé et calme, situé en bord de Loire (baignade, pêche). Bar. Paradis des pêcheurs et des enfants. A 1 km du lac d'Issarlès. Canoë kayak gratuit au camping, prêt de vélos enfant, service pain en juillet et août.

TARIFS à titre indicatif

Forfait : 15 € (2prs)

Prix électricité / jour : de 4 € à 5 €

30 empl.

☎ 06 24 49 22 79

@ campinglaplainedelaloire@gmx.fr

www.campinglaplainedelaloire.fr/



Du 01/06 au 28/09/2025.
De 9h à 20h.

CAMPING MUNICIPAL LES BORDS DU LAC

780 impasse du camping municipal - 07470 Le Lac-d'Issarlès



Camping

Le camping est installé au bord du lac d'une pureté sans égale due à son caractère volcanique. Vous pourrez séjourner en chalet ou en tipis.

TARIFS à titre indicatif

Location HLL / Bungalow semaine : de 300 € à 660 €

Location HLL / Bungalow week-end : de 80 € à 110 €

Location tente équipée semaine : 60 €

12 locatifs, 178 empl., 20 empl. camping-cars

☎ 06 41 33 46 63

☎ 04 66 46 20 70

@ camping-bord-du-lac@orange.fr

www.campinglesbordsdulacdissarles.fr



Du 14/04 au 02/11/2025.

HÔTEL LE PANORAMIC **

604 avenue du lac - 07470 Le Lac-d'Issarlès



Hôtel - Restaurant

Hôtel-restaurant familial, à 50 m du lac, on vous servira une cuisine de terroir traditionnelle de qualité, dans la salle de restaurant ou sur la terrasse ombragée avec vue panoramique. Baignade au lac, randonnée, champignons, pêche.

TARIFS à titre indicatif

Chambre double : de 65 € à 71 €

Demi-pension (/ pers.) : de 69 € à 72 €

8 ch., 17 pers.

☎ 04 66 46 21 65

@ bienvenue@lepanoramiccissarles.com

www.lepanoramiccissarles.com



Du 01/05 au 30/09/2025.

CAMPING LES CHADEYRES

265 route du couvent - 07470 Issarlès

**Camping**

Camping familial, disposant d'emplacements aménagés (eau et électricité) ainsi que des emplacements nus avec des points d'eau.

TARIFS à titre indicatif

Prix électricité / jour : 5 €

Prix emplacement camping-car : 15 €

Prix tente / jour : 10 €

Prix voiture / jour : 5 €

22 empl.

☎ 06 16 08 57 69

☎ 07 77 33 54 95

@ camping.leschadeyres@gmail.com

m



Du 15/06 au 15/09/2025.

CHAMBRES D'HÔTES ET TABLE D'HÔTES LA REINE DES PRÉS

1 place de l'Abbé Ceyte - 07470 Lachapelle Graillouse

**Chambre d'hôtes**

Toutes nos chambres sont équipées de sanitaires, de salles d'eau privatives et d'une connexion wifi. Nous avons à votre disposition trois chambres : deux chambres doubles et une chambre de trois places.

3 ch., 8 pers.

☎ 04 66 46 61 66

@ contact@auberge-reinedespres.com

www.auberge-reinedespres.com/

TARIFS à titre indicatif

Une personne : 45 €

Repas : 24 €



Du 01/01 au 31/12/2025, fermé le mardi.

CHAMBRES D'HÔTES ET TABLE D'HÔTES : LE DOUX REFUGE

1584 route de la langougnole - Le pièbre - 07470 Lachapelle Graillouse

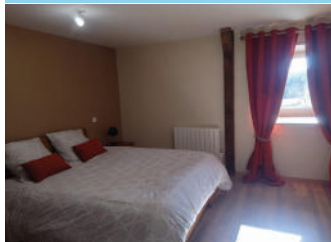
**Chambre d'hôtes**

Agnès et Serge vous accueillent dans leurs chambres et table d'hôtes avec vue sur le massif du Mézenc et la chaîne des succs. Les cinq chambres sont équipées d'une salle d'eau privative.

TARIFS à titre indicatif

Repas : 25 €

Nuitée : de 80 € à 120 €

5 ch., 15 pers.

☎ 06 71 56 02 43

@ serge.benoit0780@orange.fr



Du 01/01 au 31/12/2025.

CHAMBRES D'HÔTES LA VARENNE

1364 route de la Langougnole - Le Pièbre - 07470 Lachapelle Graillouse

**Chambre d'hôtes**

Idéalement situé au cœur de la montagne ardéchoise, à mi-chemin entre l'auberge de Peyrebeille et le lac d'Issarlès, dans une ferme de 1867 entièrement rénovée. Christine et Marc seront heureux de vous accueillir ! Animal de petite taille accepté.

3 ch., 6 pers.

☎ 07 81 21 63 45

☎ 04 66 46 14 02

@ marc.bernard11@orange.fr

TARIFS à titre indicatif

Une personne : 53 €

Deux personnes : 58 €



Du 01/01 au 31/12/2025.



GRP Mézenc - Gerbier



CHAMBRES D'HÔTES LA FERME DE MÉDILLE

4 route du pied du Mézenc - ferme de Medille - 07310 La Rochette



Chambre d'hôtes

Un lieu magique : maison construite il y a plus de 350 ans au cœur d'un cirque montagneux. Entourée de forêts de hêtres et de sapins, la ferme de Médille est une grande bâtisse en pierres, au toit de lauzes, blottie contre le Mont Mézenc.

3 ch., 8 pers.

☎ 06 16 02 38 33

☎ 06 89 43 40 73

@ info@medille.com

🌐 www.medille.com

TARIFS à titre indicatif

Demi-pension : de 68 € à 76 €
(/personne)



Du 01/01 au 31/12/2025, tous les dimanches à 17h.

GÎTE D'ÉTAPE ET DE SÉJOUR LA FERME DE MÉDILLE

4 route du pied du Mézenc - 07310 La Rochette



Gîte d'étape/séjour

La ferme de Médille dispose de 2 chambres chaleureuses, 3 salles de bain et toilettes sont à la disposition des randonneurs ; pour vous détendre vous aurez aussi accès à un salon au coin de la cheminée, avec livre et jeux de société.

7 pers.

☎ 06 89 43 40 73

☎ 06 16 02 38 33

@ info@medille.com

🌐 www.medille.com

TARIFS à titre indicatif

Demi-pension (/ pers.) : 55 €
Forfait gestion libre / nuit : 30 €



Du 01/01 au 31/12/2025.

CHAMBRES D'HÔTES LA RETROUVADE

1 chemin du Champ de Charre - 07310 La Rochette



Chambre d'hôtes

Au pied du Mont Mézenc, dans un écrin de nature et de silence, face à un paysage volcanique grandiose. Fabienne, Norbert et leurs 3 filles vous accueillent à la Retrouvade. Authentique ferme ardéchoise entièrement rénovée. Egalement accueil en roulotte.

5 ch., 15 pers.

☎ 06 20 25 64 39

@ laretrouvade@gmail.com

🌐 www.retrouvade.com

TARIFS à titre indicatif

Nuitée : de 65 € à 85 € (petit déjeuner inclus)
Repas : 28 €



Du 01/01 au 31/12/2025.

ROULOTTE GYPSIE - LA RETROUVADE

1 chemin du Champ de Charre - 07310 La Rochette



Hébergement insolite

Au pied du Mont Mézenc, dans un écrin de nature et de silence, face à un paysage volcanique grandiose. Fabienne, Norbert et leurs 3 filles vous accueillent dans leur authentique ferme ardéchoise entièrement rénovée. Accueil en chambres d'hôtes possible.

1 ch., 2 pers.

☎ 06 20 25 64 39

@ laretrouvade@gmail.com

🌐 www.retrouvade.com

TARIFS à titre indicatif

Nuitée : de 65 € à 85 €
Repas : 28 €



Du 01/01 au 31/12/2025.

CENTRE D'HÉBERGEMENT DU GENESTOU

1065 route de Chaneac - Le Genestou - 07310 Borée

**Gîte d'étape/séjour**

Le centre du Genestou, vous accueille à 1 km du village de Borée en montagne ardéchoise. Que vous veniez pour un séjour sportif, des vacances, un anniversaire, un séminaire ou une cousine, vous bénéficierez du panorama exceptionnel sur le Mont Mézenc.

TARIFS à titre indicatif

Nuitée : 90 € (Pour une chambre jusqu'à 4 personnes. Selon disponibilités)
Petit-déjeuner : 6 €

79 pers.

☎ 03 23 23 47 92

@ contact@ejn02.fr

🌐 www.ejn02.fr/nos-centres/le-centre-daccueil-de-boree/



Du 01/03 au 15/10/2025.

CHAMBRES D'HÔTES AUBERGE DU MÉZENC

17 route de Saint Martial - 07310 Borée

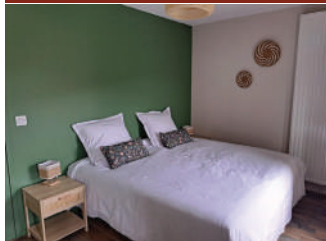
**Chambre d'hôtes**

Sur le site exceptionnelle du Tchier de Borée, Ophélie et Nicolas vous accueillent dans l'une des 4 chambres joliment décorées avec un agréable espace commun cuisine équipé/salon.

TARIFS à titre indicatif

Nuitée : de 72 € à 87 € (pour 2 personnes)

4 ch., 8 pers.

☎ 07 83 34 22 20

@ aubergedumezenc@gmail.com

🌐 aubergedumezenc.fr



Du 01/01 au 31/12/2025.

CAMPING MUNICIPAL DU LAC DE SAINT-MARTIAL

529 route du Lac - 07310 Saint-Martial

**Camping**

Camping calme situé en bordure du lac de Saint-Martial. Idéal pour la baignade, les jeux nautiques et la pêche. Promenades, Mont Gerbier de Jonc et les sources de la Loire à 10 kms.

TARIFS à titre indicatif

Prix électricité / jour : 6 €
Prix adulte / jour : 6 €
Prix enfant / jour : 2,50 €
Prix animal / jour : 1,50 €

50 empl.

☎ 06 09 12 43 55

☎ 04 75 29 19 09

@ mairie-stmartial@wanadoo.fr

🌐 www.st-martial.com/locations-de-vacances/camping/



Du 15/04 au 31/10/2025.

CHAMBRES D'HÔTES LA CHAUMETTE

7261 route du Gerbier de Jonc - 07310 Saint-Martial

**Chambre d'hôtes**

A deux pas du Mont Gerbier, la Chaumette vous accueille au sein d'une nature sauvage et protégée. Nous proposons deux chambres classiques. L'Eglantine avec sa grande salle de bain et la Sara au joli jeu de poutres apparentes.

TARIFS à titre indicatif

Nuitée : 63 € (pour 2 personnes - Petit déjeuner inclus)
Repas : 24 € (sur réservation 24h avant)

2 ch., 4 pers.

☎ 06 71 02 10 30

@ la.chaumette07310@gmail.com

🌐 lachaumette07310.wixsite.com/hebergements



Du 01/01 au 31/12/2025.

LE MAZET - LA CHAUMETTE

7261 route du Gerbier de Jonc - 07310 Saint-Martial

**Chambre d'hôtes**

Mazet : Ancien four à pain réaménagé, le Mazet possède son entrée indépendante avec terrasse, une salle de bain avec baignoire balnéo, une literie Ardelaine, un poêle à bois, la télévision et un réfrigérateur.

TARIFS à titre indicatif

Nuitée : 70 € (pour 2 personnes)

1 ch., 2 pers.

☎ 06 71 02 10 30

@ la.chaumette07310@gmail.com

🌐 lachaumette07310.wixsite.com/hebergements



Du 01/01 au 31/12/2025.

ROULOTTE LA CHAUMETTE

7261 route du Gerbier de Jonc - 07310 Saint-Martial

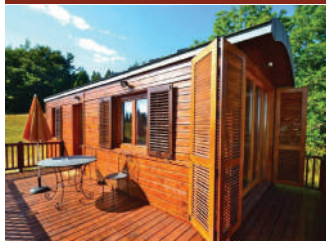
**Hébergement insolite**

Toute en bois, la roulotte vous offrira un cadre atypique et romantique très intime avec sa terrasse privée sans vis à vis. Elle possède une pièce avec un canapé convertible en lit deux places et une chambre indépendante.

TARIFS à titre indicatif

Nuitée : à partir de 75 € (petit déjeuner inclus)

1 ch., 4 pers.

☎ 06 71 02 10 30

@ la.chaumette07310@gmail.com

🌐 lachaumette07310.wixsite.com/hebergements



Du 01/01 au 31/12/2025.

GÎTE D'ÉTAPE COMMUNAL " L'ABRI "

Le Village - Le Village - 07450 Sagnes-et-Goudoulet

**Gîte d'étape/séjour**

Situé sur la montagne ardéchoise, à 9 kms du célèbre Mont Gerbier de Jonc, le gîte d'étape des Sagnes est idéalement placé au carrefour de chemins de randonnées GR 73 et GR 426.

TARIFS à titre indicatif

Nuitée : 17,80 €

12 pers.

☎ 04 75 38 82 33

☎ 06 46 02 53 25

@ mairie-sagnes-et-goudoulet@orange.fr

🌐 www.gites-de-france-ardeche.com/fiche-hebergement-340.html



Du 11/01/2025 au 09/01/2026.

ZONE DE BIVOUAC DU PRÉ DU BOIS

1361, route de la Brousse - Pré du Bois - 07450 Burzet

**Zone de bivouac**

La zone de bivouac du Pré du Bois se situe sur la ligne de partage des eaux et à 500m du GR®7. Point d'eau, ravitaillement, toilettes sèches et douches solaires.

Ainsi que location d'ânes Les ânes de Farfara et agence Massif Central Randonnées+.

TARIFS à titre indicatif

Nuitée en tente personnelle : à partir de 6 €

Nuitée en Tipi-tente : 10 €

☎ 06 78 17 26 00

@ contact@mcr-rando.com

🌐 www.massif-central-randonnees.com/



Du 01/01 au 31/12/2025.

HÔTEL DU NORD ***

2 Place de la Mairie - 07510 Sainte-Eulalie

**Hôtel - Restaurant**

Nous cultivons un sens de l'accueil familial, pour faire de vos vacances un moment privilégié. Espace bien-être (sans supplément) et restauration (produits frais et locaux) uniquement pour la clientèle de l'hôtel du mercredi au dimanche.

TARIFS à titre indicatif

Nuitée : de 72 € à 108 €

Demi-pension (/ pers.) : à partir de 87 €

9 ch., 20 pers.

☎ 04 75 38 80 09

@ hotelnord.mouyon@orange.fr

🌐 www.hoteldunord-ardeche.com



Du 18/04 au 12/10/2025.

HÔTEL CHANÉAC

225, Grand Rue - 07450 Sagnes-et-Goudoulet

**Hôtel - Restaurant**

Auberge située sur la Montagne Ardéchoise, à 7 kms du Mont Gerbier de Jonc. L'auberge Chanéac offre une ambiance conviviale et authentique dans un cadre naturel d'exception.

TARIFS à titre indicatif

Nuitée : 57 €

Demi-pension (/ pers.) : 68,50 €

Petit déjeuner : 9 €

10 ch., 28 pers.

☎ 04 75 38 80 88

@ bienvenue@auberge-chaneac.fr

🌐 www.auberge-chaneac.fr

Du 01/01 au 30/09/2025.
Fermé dernière semaine d'août.**CAMPING MUNICIPAL DE SAINTE-EULALIE**

120 route du camping - 07510 Sainte-Eulalie

**Camping**

35 emplacements semi ombragés pour tente, caravane. Terrain en terrasse, terrasses non couvertes. Espace camping-cars avec bornes électriques, bornes vidange et remplissage. Jeux d'enfants, tables de pique-nique. Location de chalets de 2 à 6 personnes.

5 locatifs, 35 empl.

☎ 07 88 34 93 88

@ sainte.eulalie.07.mairie@orange.fr

TARIFS à titre indicatif

Prix électricité / jour : 3,50 €

Prix adulte / jour : 3,50 €

Du 01/05 au 30/09/2025.
ACCUEIL : Mai, Juin et Septembre de 8h à 9h et de 18h à 19h
et Juillet / Août de 9h à 12h et de 17h à 20h.**NUITÉE EN CABANE REFUGE**

Chanchemine - 07510 Sainte-Eulalie

**Hébergement insolite**

La cabane refuge permet aux randonneurs de tout type : pédestre, vélo, raquettes, ski, chevaux ou avec des ânes de randonnées de pouvoir y faire étape une nuit lors de leurs itinérances sur le partage des eaux ou sur les GR®7 et GR®3.

8 pers.

☎ 06 78 17 26 00

@ contact@mcr-rando.com

🌐 massif-central-randonnees.com/cabane-refuge.htm

TARIFS à titre indicatif

Nuitée : 12 € /personne



Du 01/01 au 31/12/2025.

CHAMBRES ET TABLE D'HÔTES - LA TABLE D'ÉLODIE

Route de Touzières - 07630 Le Béage



Chambre d'hôtes

Céline et Olivier vous accueillent au cœur de la Montagne Ardéchoise. Située à 2km du Béage, entourée d'une nature à l'état pur, la Table d'Elodie est le lieu idéal pour des vacances. Apéritif de bienvenue offert par la maison.

3 ch., 8 pers.

☎ 06 33 39 13 56

@ latabledelodie07@gmail.com

🌐 www.latabledelodie.fr/

TARIFS à titre indicatif

Repas : 30 € (15 € - de 10 ans)

Nuitée : de 104,40 € à 174 € (pour 2 personnes)



Du 01/01 au 31/12/2025.

HÉBERGEMENT INSOLITE LES ÉTOILES DANS LE PRÉ

2447 Route de Touzières - 07630 Le Béage



Hébergement insolite

Adeline et Jean-François vous accueillent pour un séjour insolite, dans un dôme ou une tente au milieu de la nature.

TARIFS à titre indicatif

Repas : 24 €

Nuitée : de 117 € à 132 €

2 ch., 8 pers.

☎ 06 65 85 21 13

@ lesetoilesdanslepre@gmail.com

🌐 www.lesetoilesdanslepre.fr



*Du 01/01 au 31/12/2025.
Arrivée possible à partir de 17h
Départ souhaité à 11h.*

HÔTEL BEAUSÉJOUR - MAISON VERNET

Le village - 07630 Le Béage



Hôtel - Restaurant

Situé au cœur de l'espace Mézenc-Gerbier de jonc-Lac d'Issarlès. Du balcon de votre chambre vous découvrirez des paysages naturels splendides dont l'immensité vous enivrera de calme, de sérénité et de relaxation.

11 ch., 20 pers.

☎ 04 75 38 85 02

@ contact@maisonvernet.com

🌐 www.maisonvernet.com/

TARIFS à titre indicatif

Chambre double : de 74 € à 82 € (/personne)

Demi-pension : de 85 € à 115 € (/personne)



*Du 08/02 au 15/12/2025, tous les vendredis et samedis.
+ jeudi en juillet/août.*

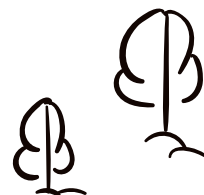

GRP Tour de la Montagne Ardéchoise Boucle Nord



GÎTE D'ÉTAPE " LA LOUISETTE "

11 rue du lavoir - 07510 Issanlas



Gîte d'étape/séjour

Pour randonneurs en quête d'authenticité et amoureux de la nature. Accueil à la nuitée dans une ferme du 19ème siècle, partagée entre voyageurs. Pré pour chevaux. Proximité Tour de la Montagne Ardéchoise, PR, GR de Pays, rivière, tourbières ...

11 pers.

☎ 06 84 67 99 51

@ cabriou07@gmail.com

TARIFS à titre indicatif

Nuitée : de 24 € à 25,50 €

Petit-déjeuner : 6 €

Animaux : 4,50 €



Du 29/05 au 28/09/2025.

CAMPING MUNICIPAL

Mairie - 07470 Coucouron



8 locatifs, 73 empl., 35 empl. camping-cars

☎ 06 12 29 36 54

@ campingmunicipal.coucouron@gmail.com

Camping

Venez séjourner dans notre camping situé au cœur du village à proximité des commerces et des services.

TARIFS à titre indicatif

Forfait : 13 € (camping-car)

Prix électricité / jour : 4 €

Emplacement : 2 €

Location HLL / Bungalow semaine : de 260 € à 480 €

Location HLL / Bungalow week-end : de 120 € à 200 €



Du 01/05 au 30/09/2025.

CHAMBRES D'HÔTES ET TABLE D'HÔTES LA REINE DES PRÉS

1 place de l'Abbé Ceyte - 07470 Lachapelle Graillouse



Chambre d'hôtes

Toutes nos chambres sont équipées de sanitaires, de salles d'eau privatives et d'une connexion wifi. Nous avons à votre disposition trois chambres : deux chambres doubles et une chambre de trois places.

3 ch., 8 pers.

☎ 04 66 46 61 66

@ contact@auberge-reinedespres.com

www.auberge-reinedespres.com/

TARIFS à titre indicatif

Une personne : 45 €

Repas : 24 €



Du 01/01 au 31/12/2025, fermé le mardi.

CHAMBRES D'HÔTES ET TABLE D'HÔTES : LE DOUX REFUGE

1584 route de la langougnole - Le pièbre - 07470 Lachapelle Graillouse

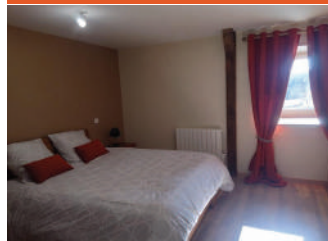

Chambre d'hôtes

Agnès et Serge vous accueillent dans leurs chambres et table d'hôtes avec vue sur le massif du Mézenc et la chaîne des succs. Les cinq chambres sont équipées d'une salle d'eau privative.

5 ch., 15 pers.

☎ 06 71 56 02 43

@ serge.benoit0780@orange.fr

TARIFS à titre indicatif

Repas : 25 €

Nuitée : de 80 € à 120 €



Du 01/01 au 31/12/2025.

CHAMBRES D'HÔTES LA VARENNE

1364 route de la Langougnole - Le Pièbre - 07470 Lachapelle Graillouse

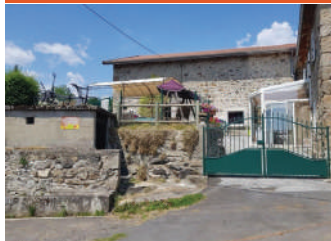
**Chambre d'hôtes**

Idéalement situé au cœur de la montagne ardéchoise, à mi-chemin entre l'auberge de Peyrebeille et le lac d'Issarlès, dans une ferme de 1867 entièrement rénovée. Christine et Marc seront heureux de vous accueillir ! Animal de petite taille accepté.

3 ch., 6 pers.

☎ 07 81 21 63 45

☎ 04 66 46 14 02

@ marc.bernard11@orange.fr

TARIFS à titre indicatif

Une personne : 53 €

Deux personnes : 58 €



Du 01/01 au 31/12/2025.

CAMPING LA PLAINE DE LA LOIRE

Impasse de la Loire - 150 - 07470 Le Lac-d'Issarlès

**Camping**

Terrain plat, ombragé et calme, situé en bord de Loire (baignade, pêche). Bar. Paradis des pêcheurs et des enfants. A 1 km du lac d'Issarlès. Canoë kayak gratuit au camping, prêt de vélos enfant, service pain en juillet et août.

30 empl.

☎ 06 24 49 22 79

@ campinglaplainedelaloire@gmx.fr

www.campinglaplainedelaloire.fr/

TARIFS à titre indicatif

Forfait : 15 € (2prs)

Prix électricité / jour : de 4 € à 5 €

Du 01/06 au 28/09/2025.
De 9h à 20h.**HÔTEL LE PANORAMIC ****

604 avenue du lac - 07470 Le Lac-d'Issarlès

**Hôtel - Restaurant**

Hôtel-restaurant familial, à 50 m du lac, on vous servira une cuisine de terroir traditionnelle de qualité, dans la salle de restaurant ou sur la terrasse ombragée avec vue panoramique. Baignade au lac, randonnée, champignons, pêche.

8 ch., 17 pers.

☎ 04 66 46 21 65

@ bienvenue@lepanoramiccissarles.com

www.lepanoramiccissarles.com

TARIFS à titre indicatif

Chambre double : de 65 € à 71 €

Demi-pension (/ pers.) : de 69 € à 72 €



Du 01/05 au 30/09/2025.

CAMPING À LA FERME BONNEAU

480 route de Bonneau - 07470 Le Lac-d'Issarlès

**Camping à la ferme**

Camping à proximité de loisirs (baignade, pêche, promenade). Vous offrant la tranquillité et le contact avec les animaux. Camping doté des agréments : Bienvenue à la Ferme et Camping rural.

2 locatifs, 6 empl.

☎ 06 30 10 27 94

☎ 06 83 61 65 54

@ rene.arsac0519@orange.fr

TARIFS à titre indicatif

Forfait : 14 € (2prs)

Prix électricité / jour : 4 €

Prix adulte / jour : 4 €

Prix enfant / jour : 3 €

Prix voiture caravane / jour : 4 €



Du 01/05 au 31/10/2025.

CAMPING MUNICIPAL LES BORDS DU LAC

780 impasse du camping municipal - 07470 Le Lac-d'Issarlès

**Camping**

Le camping est installé au bord du lac d'une pureté sans égale due à son caractère volcanique. Vous pourrez séjourner en chalet ou en tipis.

12 locatifs, 178 empl., 20 empl. camping-cars

☎ 06 41 33 46 63

☎ 04 66 46 20 70

@ camping-bord-du-lac@orange.fr

www.campinglesbordsdulacdisarles.fr

TARIFS à titre indicatif

Location HLL / Bungalow semaine : de 300 € à 660 €

Location HLL / Bungalow week-end : de 80 € à 110 €

Location tente équipée semaine : 60 €



Du 14/04 au 02/11/2025.

CAMPING LES CHADEYRES

265 route du couvent - 07470 Issarlès

**Camping**

Camping familial, disposant d'emplacements aménagés (eau et électricité) ainsi que des emplacements nus avec des points d'eau.

22 empl.

☎ 06 16 08 57 69

☎ 07 77 33 54 95

@ camping.leschadeyres@gmail.com

TARIFS à titre indicatif

Prix électricité / jour : 5 €

Prix emplacement camping-car : 15 €

Prix tente / jour : 10 €

Prix voiture / jour : 5 €



Du 15/06 au 15/09/2025.

CHAMBRES ET TABLE D'HÔTES - LA TABLE D'ÉLODIE

Route de Touzières - 07630 Le Béage



Chambre d'hôtes

Céline et Olivier vous accueillent au cœur de la Montagne Ardéchoise. Située à 2km du Béage, entourée d'une nature à l'état pur, la Table d'Élodie est le lieu idéal pour des vacances. Apéritif de bienvenue offert par la maison.

3 ch., 8 pers.

☎ 06 33 39 13 56

@ latabledelodie07@gmail.com

🌐 www.latabledelodie.fr/

TARIFS à titre indicatif

Repas : 30 € (15 € - de 10 ans)

Nuitée : de 104,40 € à 174 € (pour 2 personnes)



Du 01/01 au 31/12/2025.

HÉBERGEMENT INSOLITE LES ÉTOILES DANS LE PRÉ

2447 Route de Touzières - 07630 Le Béage



Hébergement insolite

Adeline et Jean-François vous accueillent pour un séjour insolite, dans un dôme ou une tente au milieu de la nature.

TARIFS à titre indicatif

Repas : 24 €

Nuitée : de 117 € à 132 €

2 ch., 8 pers.

☎ 06 65 85 21 13

@ lesetoilesdanslepre@gmail.com

🌐 www.lesetoilesdanslepre.fr



*Du 01/01 au 31/12/2025.
Arrivée possible à partir de 17h
Départ souhaité à 11h.*

HÔTEL BEAUSÉJOUR - MAISON VERNET

Le village - 07630 Le Béage



Hôtel - Restaurant

Situé au cœur de l'espace Mézenc-Gerbier de jonc-Lac d'Issarlès. Du balcon de votre chambre vous découvrirez des paysages naturels splendides dont l'immensité vous enivrera de calme, de sérénité et de relaxation.

11 ch., 20 pers.

☎ 04 75 38 85 02

@ contact@maisonvernet.com

🌐 www.maisonvernet.com/

TARIFS à titre indicatif

Chambre double : de 74 € à 82 € (/personne)

Demi-pension : de 85 € à 115 € (/personne)

*Du 08/02 au 15/12/2025, tous les vendredis et samedis.
+ jeudi en juillet/août.*



CAMPING MUNICIPAL DE SAINTE-EULALIE

120 route du camping - 07510 Sainte-Eulalie

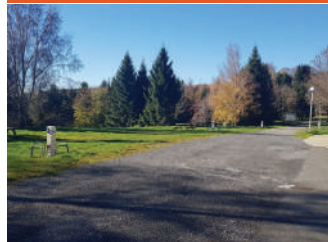

Camping

35 emplacements semi ombragés pour tente, caravane. Terrain en terrasse, terrasses non couvertes. Espace camping-cars avec bornes électriques, bornes vidange et remplissage. Jeux d'enfants, tables de pique-nique. Location de chalets de 2 à 6 personnes.

5 locatifs, 35 empl.

☎ 07 88 34 93 88

@ sainte.eulalie.07.mairie@orange.fr

TARIFS à titre indicatif

Prix électricité / jour : 3,50 €

Prix adulte / jour : 3,50 €

*Du 01/05 au 30/09/2025.
ACCUEIL : Mai, Juin et Septembre de 8h à 9h et de 18h à 19h
et Juillet / Août de 9h à 12h et de 17h à 20h.*



HÔTEL DU NORD ***

2 Place de la Mairie - 07510 Sainte-Eulalie



Hôtel - Restaurant

Nous cultivons un sens de l'accueil familial, pour faire de vos vacances un moment privilégié. Espace bien-être (sans supplément) et restauration (produits frais et locaux) uniquement pour la clientèle de l'hôtel du mercredi au dimanche.

9 ch., 20 pers.

☎ 04 75 38 80 09

@ hotelnord.mouyon@orange.fr

🌐 www.hoteldunord-ardeche.com

TARIFS à titre indicatif

Nuitée : de 72 € à 108 €

Demi-pension (/ pers.) : à partir de 87 €



Du 18/04 au 12/10/2025.

NUITÉE EN CABANE REFUGE

Chanchemine - 07510 Sainte-Eulalie



Hébergement insolite

La cabane refuge permet aux randonneurs de tout type : pédestre, vélo, raquettes, ski, chevaux ou avec des ânes de randonnées de pouvoir y faire étape une nuit lors de leurs itinérances sur le partage des eaux ou sur les GR@7 et GR@3.

8 pers.

☎ 06 78 17 26 00

@ contact@mcr-rando.com

🌐 massif-central-randonnees.com/abane-refuge.htm

TARIFS à titre indicatif

Nuitée : 12 € /personne



Du 01/01 au 31/12/2025.

CHAMBRES D'HÔTES LA PETITE BORIE

140 Chemin de la Petite Borie - 07530 Lachamp-Raphaël

**Chambre d'hôtes**

Nous vous accueillons à La Petite Borie, gîte et chambres d'hôtes, situés à 1330m d'altitude, à 1km de Lachamp Raphaël (plus haut village d'Ardèche). Au cœur du Parc des Monts d'Ardèche. Nous sommes à 10mins du Mont Gerbier de Jonc (source de la Loire).

2 ch., 4 pers.

☎ 0786472831

☎ 0786472831

@ lapetiteborie07@outlook.fr

www.gites-de-france-ardeche.com/fiche-hebergement-518.html
TARIFS à titre indicatif

Nuitée : de 64 € à 66 €

Repas : 26 €



Du 11/01/2025 au 09/01/2026.

GÎTE DE GROUPE CIEL D'ARDÈCHE

320 Chemin du Grand James - 07530 Lachamp-Raphaël

**Gîte d'étape/séjour**

Gîte spacieux doté de 5 chambres aménagées pour 14 personnes maximum, avec chacune salle d'eau et WC. Idéal pour sportifs (randonneurs, motards et cavaliers), fêtes de famille et séminaires. Gîte en autonomie avec cuisine équipée.

14 pers.

☎ 06 87 64 89 91

@ ciel.ardeche07@gmail.com

www.ciel-ardeche.com
TARIFS à titre indicatif

Semaine : 1 650 €

Week-end : 895 €



Du 01/01 au 15/03/2025, tous les jours.
Du 15/10 au 31/12/2025, tous les jours.

HÔTEL ROUTE 122

10 Place de la Peyrotte - 07530 Lachamp-Raphaël

**Hôtel**

Installé au cœur des montagnes ardéchoises à 1330 mètres d'altitude, ROUTE 122 vous accueille sur réservation à Lachamp-Raphaël, le village le plus haut d'Ardèche.

6 ch.

☎ 04 75 87 10 88

@ route12207@gmail.com

TARIFS à titre indicatif

Nuitée : à partir de 65 €



Du 01/01 au 31/12/2025.

CHAMBRES ET TABLE D'HÔTES CIEL D'ARDÈCHE

320 Chemin du Grand James - 07530 Lachamp-Raphaël

**Chambre d'hôtes**

Venez vous ressourcer sous les belles étoiles du "Ciel d'Ardèche". Nous vous accueillons dans l'une de nos 5 chambres d'hôtes dont 3 chambres doubles et 2 chambres familiales aménagées avec chacune salle d'eau et WC.

5 ch., 15 pers.

☎ 06 87 64 89 91

@ ciel.ardeche07@gmail.com

www.ciel-ardeche.com
TARIFS à titre indicatif

Nuitée : à partir de 89 € (Petit déjeuner inclus)



Du 15/04 au 15/10/2025.

GÎTE D'ÉTAPE BETHEL

50 rue de l'école - 07530 Lachamp-Raphaël

**Gîte d'étape/séjour**

Location en gîte d'étape à partir d'une personne ou possibilité de louer tout l'étage pour famille ou petit groupe.

Espaces collectifs (cuisine équipée, salle à manger, 3 douches à l'italienne, 3 lavabos, 2 WC) et 5 chambres. Lit bébé et lit pliant.

10 pers.

☎ 06 01 76 91 97

gitebethel.wixsite.com/gitebethel
TARIFS à titre indicatif

Nuitée : de 22 € à 25 €

Petit-déjeuner : 6 €

Animaux : 5 €



Du 15/05 au 15/10/2025.

ROULOTTE LA PETITE BORIE

140 Chemin de La Petite Borie - 07530 Lachamp-Raphaël

**Hébergement insolite**

Découvrez la Roulotte, un havre paisible à la campagne offrant une vue imprenable sur les montagnes. Équipée d'une terrasse et d'un parking à proximité, c'est l'escapade idéale pour 4 personnes maximum. Profitez de la proximité des itinéraires de G.R.

1 ch., 4 pers.

☎ 07 86 47 28 31

@ lapetiteborie07@outlook.fr

TARIFS à titre indicatif

Nuitée : de 66 € à 68 € (pour 2 personnes)



Du 01/01 au 31/12/2025.

GÎTE D'ÉTAPE COMMUNAL " L'ABRI "

Le Village - Le Village - 07450 Sagnes-et-Goudoulet

**Gîte d'étape/séjour**

Situé sur la montagne ardéchoise, à 9 kms du célèbre Mont Gerbier de Jonc, le gîte d'étape des Sagnes est idéalement placé au carrefour de chemins de randonnées GR 73 et GR 426.

TARIFS à titre indicatif

Nuitée : 17,80 €

12 pers.

☎ 04 75 38 82 33

☎ 06 46 02 53 25

@ mairie-sagnes-et-goudoulet@orange.fr

🌐 www.gites-de-france-ardeche.com/fiche-hebergement-340.html



Du 11/01/2025 au 09/01/2026.

ZONE DE BIVOUAC DU PRÉ DU BOIS

1361, route de la Brousse - Pré du Bois - 07450 Burzet

**Zone de bivouac**

La zone de bivouac du Pré du Bois se situe sur la ligne de partage des eaux et à 500m du GR®7. Point d'eau, ravitaillement, toilettes sèches et douches solaires.

Ainsi que location d'ânes Les ânes de Farfara et agence Massif Central Randonnées+.

TARIFS à titre indicatif

Nuitée en tente personnelle : à partir de 6 €

Nuitée en Tipi-tente : 10 €

☎ 06 78 17 26 00

@ contact@mcr-rando.com

🌐 www.massif-central-randonnees.com/



Du 01/01 au 31/12/2025.

GÎTE D'ÉTAPE - LE PRÉTABOIRE

2727, route d'Usclades - 07510 Usclades-et-Rieutord

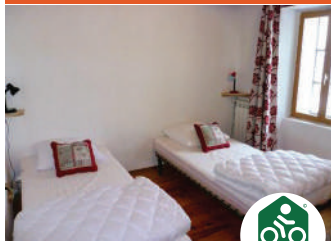
**Gîte d'étape/séjour**

L'ancien Relais Postal a retrouvé son nom, « Le Prétaboire ». Aujourd'hui, c'est un gîte d'étape en demi-pension, idéal pour les amoureux de la montagne. Situé à proximité des lacs et des forêts, nombreuses possibilités d'activités. Accueil cyclistes.

TARIFS à titre indicatif

Demi-pension (/ pers.) : à partir de 50 €

Demi-pension enfant : à partir de 43 €

12 pers.

☎ 06 82 05 84 84

☎ 04 75 38 95 98

@ gites@lepretaboire.fr

🌐 www.lepretaboire.fr



Du 01/01 au 31/12/2025.

HÔTEL CHANÉAC

225, Grand Rue - 07450 Sagnes-et-Goudoulet

**Hôtel - Restaurant**

Auberge située sur la Montagne Ardéchoise, à 7 kms du Mont Gerbier de Jonc. L'auberge Chanéac offre une ambiance conviviale et authentique dans un cadre naturel d'exception.

TARIFS à titre indicatif

Nuitée : 57 €

Demi-pension (/ pers.) : 68,50 €

Petit déjeuner : 9 €

10 ch., 28 pers.

☎ 04 75 38 80 88

@ bienvenue@auberge-chaneac.fr

🌐 www.auberge-chaneac.fr

Du 01/01 au 30/09/2025.
Fermé dernière semaine d'août.**GÎTE DE GROUPE - CHALET DE LA BESSE**

La Besse - 07510 Usclades-et-Rieutord

**Gîte d'étape/séjour**

A 1150 mètres d'altitude, le Chalet de la Besse est situé dans un cadre calme et boisé. Le village de Rieutord, petit village de montagne baigné par la Loire est situé à 300 mètres. Puis à 12 kilomètres le célèbre Mont Gerbier de Jonc.

TARIFS à titre indicatif

Nuitée : 1 200 €

44 pers.

☎ 0475388064

@ eliane.mejean@me.com

🌐 www.gites-de-france-ardeche.com/fiche-hebergement-110.html



Du 15/03 au 31/10/2025.

CHAMBRES D'HÔTES LE GÉORAND

297 rue des trois ponts - 07510 Cros-de-Géorand

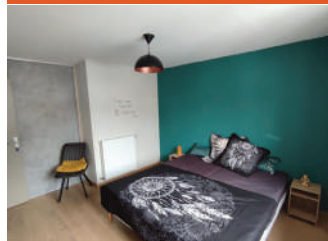
**Chambre d'hôtes**

Venez vous ressourcer sur notre beau plateau ardéchois. Entre forêts et rivières, dans un esprit cosy et familial, nos chambres vous accueillent tout au long de l'année.

TARIFS à titre indicatif

Nuitée : de 89 € à 107 €

Repas : 25 € (Sur réservation)

5 ch., 14 pers.

☎ 07 66 12 39 70

@ legeorand@gmail.com

🌐 www.bistrotdepays.com/le-georand



Du 01/01 au 31/12/2025.

VOLCANIC DÔME

7618 route des Jalades - 07510 Cros-de-Géorand

**Hébergement insolite**

Vous êtes amateurs de grands espaces et de panoramas à couper le souffle ?
Vous logerez dans un dôme de 12 m², chaleureux et douillet.

TARIFS à titre indicatif

Nuitée : à partir de 98 € (pour 2 personnes)

2 pers.

☎ 06 31 81 46 49

@ lesbalconsdegeorand@gmail.com

🌐 www.lesbalconsdegeorand.fr

CAMPING LES AIRELLES

143 chemin de la passerelle - 07510 Saint-Cirgues-en-Montagne

**Camping**

Situé sur la Montagne Ardéchoise, ce camping vous accueille dans un somptueux paysage de montagne. Le long de la rivière le Vernazon et à deux pas du village et de ses commerces. Idéal pour les amateurs de nature.

9 locatifs, 45 empl.

☎ 04 75 38 92 49

@ contact@camping-les-aireselles.com

🌐 www.camping-les-aireselles.fr

TARIFS à titre indicatif

Payant



Du 01/06 au 30/09/2025.

GÎTE DE GROUPE CHÂTEAU DES ÉPERVIERS

Château des Eperviers - 07510 Saint-Cirgues-en-Montagne

**Gîte d'étape/séjour**

Gîte de groupe de 15 à 30 personnes en pleine nature, ressourçant et dépayés. Gestion libre ou prestation traiteur. Accès au gîte par un chemin de terre sur 3 kms.

TARIFS à titre indicatif

Nuitée : de 25 € à 40 €
Petit-déjeuner : de 6 € à 10 €
Semaine : de 17 € à 25 €

30 pers.

☎ 06 21 67 28 29

@ giteleseperviers@yahoo.fr

🌐 www.gites-de-france-ardeche.com/fiche-hebergement-394.html



Du 01/04 au 20/10/2025.

GÎTE D'ÉTAPE LE ROUSSET DU LAC

Maltrate - Le Roux - 07510 Saint-Cirgues-en-Montagne

**Gîte d'étape/séjour**

Le gîte d'étape à la ferme du Rousset du lac vous propose un hébergement proche du GR7, Plusieurs formules vous sont proposées : gestion libre, demi-pension, pique-nique...

TARIFS à titre indicatif

Nuitée : de 16 € à 20 €
Petit-déjeuner : 6 €
Demi-pension (/ pers.) : de 40 € à 47 €

24 pers.

☎ 04 75 38 91 92

@ auberge@roussetdulac.com

🌐 www.roussetdulac.com



Du 01/01 au 31/12/2025.

HÔTEL AU PARFUM DES BOIS

275 rue des Cousines - 07510 Saint-Cirgues-en-Montagne

**Hôtel - Restaurant**

L'hôtel-restaurant familial qui vous procurera calme et détente en Montagne Ardéchoise. Cuisine faite maison de qualité. Au plaisir de vous recevoir !

TARIFS à titre indicatif

Chambre double : à partir de 60 €
Petit déjeuner : 10 €

24 ch.

☎ 04 75 38 93 93

@ info@parfumdesbois.com

🌐 www.parfumdesbois.com



Du 01/01 au 31/12/2025.

HÔTEL LES AIRELLES

143 chemin de la passerelle - 07510 Saint-Cirgues-en-Montagne

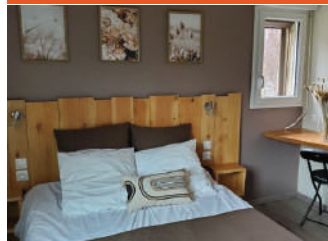
**Hôtel**

Stéphanie et Olivier vous accueillent dans un beau paysage de montagne le long de la rivière " le Vernazon " à deux pas du village et de ses commerces.

TARIFS à titre indicatif

Payant

6 ch., 26 pers.

☎ 04 75 38 92 49

@ contact@camping-les-aireselles.com

🌐 www.camping-les-aireselles.fr



Du 19/04 au 02/11/2025.



Du 19/04 au 13/10/2025.

GRP Tour de la Montagne Ardéchoise Boucle Sud

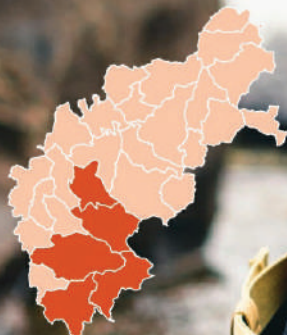

HÔTEL DES SAPINS AVEC PISCINE

RN102 - 07660 Lanarce



Hôtel - Restaurant

Hôtel entouré de forêts de sapins près de la rivière l'Espezonnette, pêche. Parking fermé. Piscine en plein air chauffée. Label Logis de France Hôtel Élégance.

TARIFS à titre indicatif

Chambre double : 98 €

15 ch.

☎ 04 66 69 46 08

@ hoteldessapins@wanadoo.fr

🌐 www.hotel-des-sapins.com



Du 15/02 au 30/11/2025.

HÔTEL SPA LE PROVENCE ***

29 route du puy - 07660 Lanarce

★★★



Hôtel - Restaurant

Élégance du mobilier, harmonie des tons, douceur des éclairages, grand confort et vue imprenable sur la nature et la vallée, font de chaque chambre un écrin d'exception. Du sur-mesure pour se détendre et se reposer, loin du bruit et de l'agitation.

TARIFS à titre indicatif

Chambre double : à partir de 81 €
Demi-pension (/ pers.) : à partir de 80,50 €

Petit déjeuner : 13 €

Taxe de séjour : 1,10 €

14 ch., 32 pers.

☎ 04 66 69 46 06

@ reservation@hotel-le-provence.com

🌐 www.hotel-le-provence.com



Du 04/04 au 11/11/2025.

ROULOTTE - ARTIK BASTERDS

La Sagnière - 07660 Lanarce



Hébergement insolite

Entre forêt et grands espaces, au cœur de la montagne ardéchoise, roulotte insolite en pleine nature, idéalement située en moyenne montagne à 1260 mètres d'altitude.

TARIFS à titre indicatif

Nuitée : de 65 € à 96 €

2 pers.

☎ 06 27 79 82 75

@ artikbasterds@gmail.com

🌐 www.artikbasterds.com/



Du 01/01 au 31/12/2025.

GÎTE D'ÉTAPE - LE CHAVADOU

Col de la Chavade - 07330 Astet



Gîte d'étape/séjour

Le gîte d'étape du col de la Chavade est situé sur le GR7. Il culmine à 1266m d'altitude sur la commune d'Astet en Ardèche : chambres, dortoirs et abri pour les ânes. Le restaurant sera à votre disposition le soir. Transport de bagages.

TARIFS à titre indicatif

Demi-pension (/ pers.) : 80 €

22 pers.

☎ 07 60 71 02 38

🌐 www.gite-chavade.com/



Du 20/04 au 20/09/2025.

CAMPING MUNICIPAL LES AYGUES DOUCES

1 rieu Bournet - 07590 Saint-Étienne-de-Lugdarès

**Camping**

Joli camping pour vous reposer en montagne ardéchoise. Vous apprécierez son calme, son confort ainsi que la qualité de ses équipements : aire de jeux, terrain de pétanque, barbecue, rivière (non surveillée), wifi gratuit, lave linge, sanitaires.

4 locatifs, 36 empl.

☎ 04 66 46 65 65

@ campinglesayguesdouces@gmail.com

TARIFS à titre indicatif

Forfait emplacement : 5,50 €

Prix électricité par jour : 2,20 €

Location Mobile Home de : 75 € à 330 €



Du 01/05 au 15/10/2025.

Bureau de réservation ouvert de 9h à 11h et de 17h à 19h.

GÎTE DE GROUPE DU BEZ

4385 Route du Bez - Le Bez - 07590 Saint-Étienne-de-Lugdarès

**Gîte d'étape/séjour**

Gîte de groupe confortable, pouvant accueillir jusqu'à 26 personnes, installé sur le massif du Tanargue. Lieu apprécié pour les loisirs sportifs et ses grands espaces naturels : gorges de la Borne, GR, pêche, sentiers VTT.

26 pers.

☎ 06 01 98 22 98

☎ 07 77 34 79 19

@ thierrychampel@gmail.com

🌐 gitedubez.fr

TARIFS à titre indicatif

Week-end : de 700 € à 800 €



Du 01/01 au 31/12/2025.

CAMPING MUNICIPAL LE CEYTROU ★

Camping Le Ceytrou - 101 chemin du Ceytrou - 07590 Saint-Laurent-les-Bains-Laval-d'Aurelle

**Camping**

Camping familial en bordure de rivière. Ambiance calme et conviviale, dans un cadre naturel magnifique. Idéal pour se ressourcer !

17 locatifs, 55 empl.

☎ 06 12 61 72 61

☎ 04 66 46 02 03

@ camping.ceytrou@gmail.com

🌐 leceytrou.com/

TARIFS à titre indicatif

Location : de 168,50 € à 951 €

Prix électricité / jour : 2,60 €

Prix emplacement camping-car de 17,50 € à 21,50 €



Du 20/03 au 30/11/2025 de 8h à 19h.

GÎTE D'ÉTAPE / DE GROUPE - AU CHAT BLEU

1 chemin de la tour - 07590 Saint-Laurent-les-Bains-Laval-d'Aurelle

**Gîte d'étape/séjour/de groupe**

Le gîte au Chat Bleu est aménagé sur 3 niveaux dans une ancienne bâtisse traditionnelle, au cœur du village thermal. Le GR72 qui relie Ardèche et Lozère passe devant la porte. Les GR7 et GR70 (chemin de Stevenson) passent à proximité.

28 pers.

☎ 06 41 20 23 98

☎ 04 66 46 22 17

@ sarljrestauration@yahoo.com

🌐 www.gite-auchatbleu.fr/

TARIFS à titre indicatif

Nuitée : à partir de 30 €

Demi-pension (/ pers.) : à partir de 60 €



Du 17/03 au 09/11/2025.

HÔTEL DE LA CROIX DE BAUZON

1050 route de la Croix de Bauzon - 07590 Borne

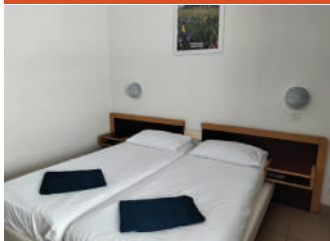
**Hôtel**

Hôtel situé en pleine nature au pied des pistes de ski et des chemins de randonnée et VTT. Chambres Twin confortables.

10 ch.

☎ 06 37 22 71 49

☎ 04 75 89 56 71

☎ 06 82 49 05 68

@ contact@croixdebauzon.com

🌐 www.croixdebauzon.com/FR/home.html

TARIFS à titre indicatif

Chambre double : 60 €

Semaine : 210 €



Du 01/01 au 31/12/2025.

MAISON FORESTIÈRE RETROUVANCE DE L'HUBAC DES PLAINES ★

Les Chambons - 07590 Borne

**Gîte d'étape/séjour**

Vous êtes accueillis dans l'ancienne maison forestière des Chambons. Cette bâtisse, indépendante avec un grand pré, est restaurée. Elle permet aujourd'hui l'accueil de randonneurs ou de groupes cherchant un lieu de tranquillité.

15 pers.

☎ 04 75 82 15 50

@ florian.paris@onf.fr

🌐 gitesetrandonnees.onf.fr/gite/gite-retrouvance-hubac/

TARIFS à titre indicatif

Week-end : à partir de 500 €



Du 17/03 au 13/11/2025.



CHAMBRES D'HÔTES LA RETROUVADE

1 chemin du Champ de Charre - 07310 La Rochette



Chambre d'hôtes

Au pied du Mont Mézenc, dans un écrin de nature et de silence, face à un paysage volcanique grandiose. Fabienne, Norbert et leurs 3 filles vous accueillent à la Retrouvade. Authentique ferme ardéchoise entièrement rénovée. Egalement accueil en roulotte.

5 ch., 15 pers.

☎ 06 20 25 64 39

@ laretrouvade@gmail.com

www.retrouvade.com

TARIFS à titre indicatif

Nuitée : de 65 € à 85 € (petit déjeuner inclus)

Repas : 28 €



Du 01/01 au 31/12/2025.

CHAMBRES D'HÔTES LA PETITE BORIE

140 Chemin de la Petite Borie - 07530 Lachamp-Raphaël



Chambre d'hôtes

Nous vous accueillons à La Petite Borie, gîte et chambres d'hôtes, situés à 1330m d'altitude, à 1km de Lachamp Raphaël (plus haut village d'Ardèche). Au cœur du Parc des Monts d'Ardèche. Nous sommes à 10mins du Mont Gerbier de Jonc (source de la Loire).

2 ch., 4 pers.

☎ 0786472831

☎ 0786472831

@ lapetiteborie07@outlook.fr

www.gites-de-france-ardeche.com/fiche-hebergement-518.html

TARIFS à titre indicatif

Nuitée : de 64 € à 66 €

Repas : 26 €



Du 11/01/2025 au 09/01/2026.

CHAMBRES ET TABLE D'HÔTES - LA TABLE D'ÉLODIE

Route de Touzières - 07630 Le Béage



Chambre d'hôtes

Céline et Olivier vous accueillent au cœur de la Montagne Ardéchoise. Située à 2km du Béage, entourée d'une nature à l'état pur, la Table d'Élodie est le lieu idéal pour des vacances. Apéritif de bienvenue offert par la maison.

3 ch., 8 pers.

☎ 06 33 39 13 56

@ latabledelodie07@gmail.com

www.latabledelodie.fr/

TARIFS à titre indicatif

Repas : 30 € (15 € - de 10 ans)

Nuitée : de 104,40 € à 174 € (pour 2 personnes)



Du 01/01 au 31/12/2025.

HÔTEL BEAUSÉJOUR - MAISON VERNET

Le village - 07630 Le Béage



Hôtel - Restaurant

Situé au cœur de l'espace Mézenc-Gerbier de jonc-Lac d'Issarlès. Du balcon de votre chambre vous découvrirez des paysages naturels splendides dont l'immensité vous enivrera de calme, de sérénité et de relaxation.

11 ch., 20 pers.

☎ 04 75 38 85 02

@ contact@maisonvernet.com

www.maisonvernet.com/

TARIFS à titre indicatif

Chambre double : de 74 € à 82 € (/personne)

Demi-pension : de 85 € à 115 € (/personne)



Du 08/02 au 15/12/2025, tous les vendredis et samedis.
+ jeudi en juillet/août.

GÎTE D'ÉTAPE - LE PRÉTABOIRE

2727, route d'Usclades - 07510 Usclades-et-Rieutord

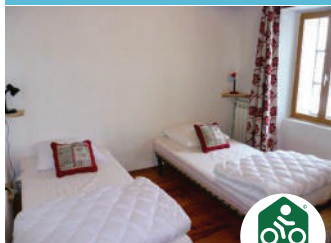
**Gîte d'étape/séjour**

L'ancien Relais Postal a retrouvé son nom, « Le Prétaboire ». Aujourd'hui, c'est un gîte d'étape en demi-pension, idéal pour les amoureux de la montagne. Situé à proximité des lacs et des forêts, nombreuses possibilités d'activités. Accueil cyclistes.

12 pers.

☎ 06 82 05 84 84

☎ 04 75 38 95 98

@ gites@lepretaboire.fr

www.lepretaboire.fr

TARIFS à titre indicatif

Demi-pension (/ pers.) : à partir de 50 €

Demi-pension enfant : à partir de 43 €



Du 01/01 au 31/12/2025.

GÎTE DE GROUPE DU BEZ

4385 Route du Bez - Le Bez - 07590 Saint-Étienne-de-Lugdarès

**Gîte d'étape/séjour**

Gîte de groupe confortable, pouvant accueillir jusqu'à 26 personnes, installé sur le massif du Tanargue. Lieu apprécié pour les loisirs sportifs et ses grands espaces naturels : gorges de la Borne, GR, pêche, sentiers VTT.

26 pers.

☎ 06 01 98 22 98

☎ 07 77 34 79 19

@ thierrychampel@gmail.com

www.gitedubez.fr

TARIFS à titre indicatif

Week-end : de 700 à 800 €



Du 01/01 au 31/12/2025.

Sur réservation.

HÔTEL AU PARFUM DES BOIS

275 rue des Cousines - 07510 Saint-Cirgues-en-Montagne

**Hôtel - Restaurant**

L'hôtel-restaurant familial qui vous procurera calme et détente en Montagne Ardéchoise. Cuisine faite maison de qualité. Au plaisir de vous recevoir !

TARIFS à titre indicatif

Chambre double : à partir de 60 €

Petit déjeuner : 10 €

24 ch.

☎ 04 75 38 93 93

@ info@parfumdesbois.com

www.parfumdesbois.com



Du 19/04 au 02/11/2025.

HÔTEL SPA LE PROVENCE ***

29 route du puy - 07660 Lanarce

**Hôtel - Restaurant**

Élégance du mobilier, harmonie des tons, douceur des éclairages, grand confort et vue imprenable sur la nature et la vallée, font de chaque chambre un écrin d'exception. Du sur-mesure pour se détendre et se reposer, loin du bruit et de l'agitation.

TARIFS à titre indicatif

Chambre double : à partir de 81 €

Demi-pension (/ pers.) : à partir de 80,50 €

14 ch., 32 pers.

☎ 04 66 69 46 06

@ reservation@hotel-le-provence.com

www.hotel-le-provence.com



Du 04/04 au 11/11/2025.



GR7 / Ligne du Partage des Eaux

Chambre d'hôtes - Le Mas de Sardèche - La Rochette Chambres d'hôtes - Hurlé Vent - Sagnes-et-Goudoulet

Chambres d'hôtes - Les Grands Sagnes - Sagnes-et-Goudoulet

Chambres d'hôtes - Domaine du Lac Ferrand - Le Roux

Chambre et table d'hôte - Mme Gleyze Magali - Borne

Roulotte en bois dans un écrin de nature - Borée

Les roulottes de Bachasson - Sainte-Eulalie

Gîte d'étape de Bachasson - Sainte-Eulalie

Gîte d'étape communal - La Rochette

Hôtel les Cévennes ** - Saint-Cirgues-en-Montagne

Hôtel la Renaissance - Saint-Cirgues-en-Montagne

GR3

Chambres d'hôtes - Le moulin du Gage - Le Béage

Les yourtes des hauts plateaux - Le Béage

Gîte d'étape - La Ferme de Verden - Le Béage

Les roulottes de Bachasson - Sainte-Eulalie

Gîte d'étape de Bachasson - Sainte-Eulalie

Hôtel le Beauséjour - Le Lac-d'Issarlès

GRP Mézenc - Gerbier

Chambres d'hôtes Les Grands Sagnes - Sagnes-et-Goudoulet

Chambres d'hôtes - Hurlé Vent - Sagnes-et-Goudoulet

Chambres d'hôtes Le moulin du Gage - Le Béage

Chambre d'hôtes Le Mas de Sardèche - La Rochette

Les yourtes des hauts plateaux - Le Béage

Aux mille étoiles de Sara - Borée

Roulotte en bois dans un écrin de nature - Borée

Les roulottes de Bachasson - Sainte-Eulalie

Gîte d'étape de Bachasson - Sainte-Eulalie

Gîte de groupe - La Luc - Lachamp-Raphaël

Gîte de groupe - Espace Raphaël - Lachamp-Raphaël

Gîte d'étape - La Ferme de Verden - Le Béage

Gîte d'étape communal - La Rochette

GRP Tour de la Montagne Ardéchoise Boucle Nord

Chambres d'hôtes La Bergerie du Plateau - Cros-de-Géorand

Chambres d'hôtes Les Grands Sagnes - Sagnes-et-Goudoulet

Chambres d'hôtes - Hurlé Vent - Sagnes-et-Goudoulet

Chambres d'hôtes Le moulin du Gage - Le Béage

Chambre d'hôtes Ô pas Sage - Cros-de-Géorand

Chambres d'hôtes Natiflo - Coucouron

Chambres d'hôtes : l'échappée belle - Coucouron

Les yourtes des hauts plateaux - Le Béage

La cabane Mõlky / La roulotte Tzigane - Bergerie du plateau - Cros-de-G.

Le Paradoxe Perdu : roulotte Zingarella - Cros-de-G.

Gîte de groupe - La Luc - Lachamp-Raphaël

Gîte de groupe - Espace Raphaël - Lachamp-Raphaël

Gîte d'étape - La Ferme de Verden - Le Béage

Gîte de groupe communal de Coucouron - Coucouron

Gîtes de la ferme du Grizzly - Coucouron

Gîte d'étape de Bachasson - Sainte-Eulalie

Camping municipal du Val Tauron - Cros-de-Géorand

Hôtel Enjolras - Coucouron

Hôtel le Beauséjour - Le Lac-d'Issarlès

Hôtel la Renaissance - Saint-Cirgues-en-Montagne

Hôtel les Cévennes ** - Saint-Cirgues-en-Montagne

GRP Tour de la Montagne Ardéchoise Boucle Sud

Chambre et table d'hôte - Mme Gleyze Magali - Borne

Chambres d'hôtes - Domaine du Mas du Taillet - Lanarce

Chambres d'hôtes Au clair de la source - Lanarce

Colonie de l'Espoir - Accueil de groupe - Laveyrune

Camping Municipal - Lanarce

Hôtel Auberge de Peyrebeille - Lanarce



**RETROUVEZ TOUS LES HÉBERGEMENTS PROPOSÉS
SUR NOTRE SITE INTERNET, RUBRIQUE HÉBERGEMENTS :**

WWW.MONTAGNEDARDECHE.COM/HEBERGEMENTS

ET NOTRE PAGE RANDONNÉES :

WWW.MONTAGNEDARDECHE.COM/RANDONNEES

Nos brochures numériques →



Carte schématisée

Itinérance en Montagne d'Ardèche

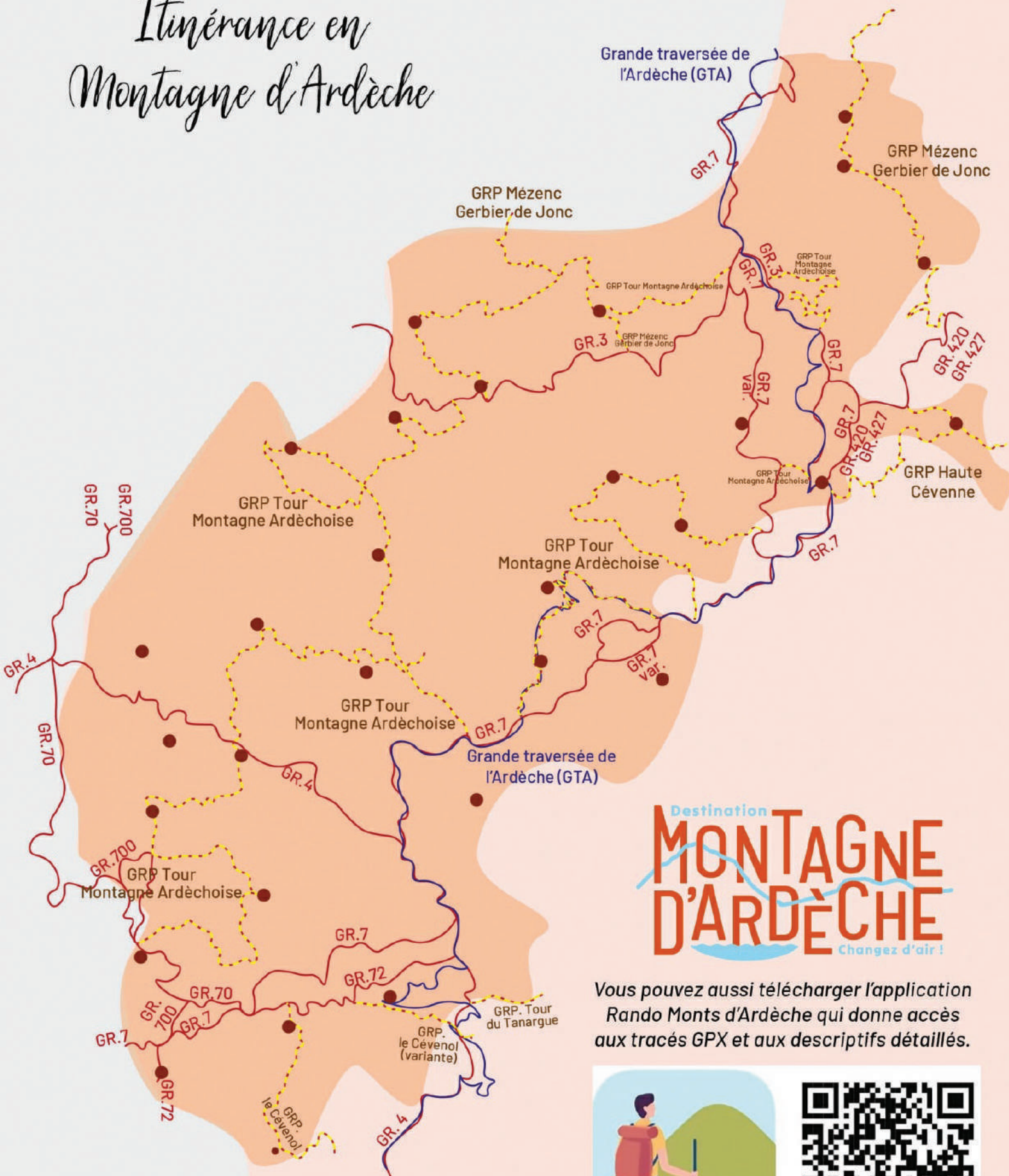

Destination
**MONTAGNE
D'ARDÈCHE**
Changez d'air !

Vous pouvez aussi télécharger l'application
Rando Monts d'Ardèche qui donne accès
aux tracés GPX et aux descriptifs détaillés.

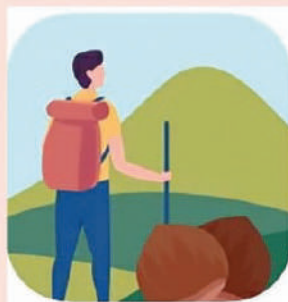

Plus d'informations sur la randonnée et les boucles
locales sur la page dédiée de notre site internet :
www.montagnedardeche.com/randonnees



Office de Tourisme Montagne d'Ardèche

1 place Jacques Chirac
07470 Coucouron

 04 66 69 09 37



Bureau de Sainte-Eulalie

Place de la mairie
07510 Sainte-Eulalie

 04 75 38 89 78



Bureau de Saint-Laurent-les-Bains

3 La Calade
07510 Saint-Laurent-les-Bains-Laval-d'Aurelle

 04 66 46 69 94



Bureaux saisonniers



contact@montagnedardeche.com



www.montagnedardeche.com



Tourisme Montagne d'Ardèche



[montagnedardecheturisme](https://www.instagram.com/montagnedardecheturisme)